



三陽機車

顏色
Color

顏色索引
Color index

引擎目錄
Engine group

車架目錄
Frame group

號碼索引
Number index

零件目錄



零件目錄價格參考表

炫風銀(鼓刹) U211



- | | | |
|----|------------------|--------|
| 1 | 33100-HKD-000 | 前燈 |
| 2 | 53205-HKD-010-QZ | 前把手蓋 |
| 3 | 64300-HKD-000-KA | 前擾流板 |
| 4 | 6430G-HKD-000-QZ | 前擋板總成 |
| 5 | 64302-HKD-000 | 前擋板蓋 |
| 6 | 64310-HKG-000-KA | 腳踏板 |
| 7 | 77200-HKD-000 | 座墊 |
| 8 | 80151-HKD-000-KA | 中央護蓋 |
| 9 | 81131-HKD-000-KA | 前內箱上蓋 |
| | 81141-HKD-000-KA | 前內箱蓋匣 |
| 10 | 81200-HKD-000-QZ | 後架 |
| 11 | 8360G-HKD-000-QZ | 左車體蓋總成 |
| | 8350G-HKD-000-QZ | 右車體蓋總成 |
| 12 | 83520-HKG-000-KA | 左側護條裝飾 |
| | 83510-HKG-000-KA | 右側護條裝飾 |
| 13 | 88110-HKD-000 | 右後視鏡 |
| 14 | 88120-HKD-000 | 左後視鏡 |

寶馬黑(鼓刹) U212



- | | | |
|----|------------------|--------|
| 1 | 33100-HKD-000 | 前燈 |
| 2 | 53205-HKD-010-JZ | 前把手蓋 |
| 3 | 64300-HKD-000-KA | 前擾流板 |
| 4 | 6430G-HKD-000-JZ | 前擋板總成 |
| 5 | 64302-HKD-000 | 前擋板蓋 |
| 6 | 64310-HKG-000-KA | 腳踏板 |
| 7 | 77200-HKD-000 | 座墊 |
| 8 | 80151-HKD-000-KA | 中央護蓋 |
| 9 | 81131-HKD-000-KA | 前內箱上蓋 |
| | 81141-HKD-000-KA | 前內箱蓋匣 |
| 10 | 81200-HKD-000-JZ | 後架 |
| 11 | 8360G-HKD-000-JZ | 左車體蓋總成 |
| | 8350G-HKD-000-JZ | 右車體蓋總成 |
| 12 | 83520-HKG-000-KA | 左側護條裝飾 |
| | 83510-HKG-000-KA | 右側護條裝飾 |
| 13 | 88110-HKD-000 | 右後視鏡 |
| 14 | 88120-HKD-000 | 左後視鏡 |

跑車藍(鼓刹) U213



- | | | |
|----|------------------|--------|
| 1 | 33100-HKD-000 | 前燈 |
| 2 | 53205-HKD-010-UZ | 前把手蓋 |
| 3 | 64300-HKD-000-KA | 前擾流板 |
| 4 | 6430G-HKD-000-UZ | 前擋板總成 |
| 5 | 64302-HKD-000 | 前擋板蓋 |
| 6 | 64310-HKG-000-KA | 腳踏板 |
| 7 | 77200-HKD-000 | 座墊 |
| 8 | 80151-HKD-000-KA | 中央護蓋 |
| 9 | 81131-HKD-000-KA | 前內箱上蓋 |
| | 81141-HKD-000-KA | 前內箱蓋匣 |
| 10 | 81200-HKD-000-UZ | 後架 |
| 11 | 8360G-HKD-000-UZ | 左車體蓋總成 |
| | 8350G-HKD-000-UZ | 右車體蓋總成 |
| 12 | 83520-HKG-000-KA | 左側護條裝飾 |
| | 83510-HKG-000-KA | 右側護條裝飾 |
| 13 | 88110-HKD-000 | 右後視鏡 |
| 14 | 88120-HKD-000 | 左後視鏡 |

回封面
Cover

下一頁
Next page

炫風銀(碟刹) U311



- | | | |
|----|------------------|--------|
| 1 | 33100-HKD-000 | 前燈 |
| 2 | 53205-HKD-010-QZ | 前把手蓋 |
| 3 | 64300-HKD-000-KA | 前擾流板 |
| 4 | 6430G-HKD-000-QZ | 前擋板總成 |
| 5 | 64302-HKD-000 | 前擋板蓋 |
| 6 | 64310-HKG-000-KA | 腳踏板 |
| 7 | 77200-HKD-000 | 座墊 |
| 8 | 80151-HKD-000-KA | 中央護蓋 |
| 9 | 81131-HKD-000-KA | 前內箱上蓋 |
| | 81141-HKD-000-KA | 前內箱蓋匣 |
| 10 | 81200-HKD-000-QZ | 後架 |
| 11 | 8360G-HKD-000-QZ | 左車體蓋總成 |
| | 8350G-HKD-000-QZ | 右車體蓋總成 |
| 12 | 83520-HKG-000-KA | 左側護條裝飾 |
| | 83510-HKG-000-KA | 右側護條裝飾 |
| 13 | 88110-HKD-000 | 右後視鏡 |
| 14 | 88120-HKD-000 | 左後視鏡 |

寶馬黑(碟刹) U312



- | | | |
|----|------------------|--------|
| 1 | 33100-HKD-000 | 前燈 |
| 2 | 53205-HKD-010-JZ | 前把手蓋 |
| 3 | 64300-HKD-000-KA | 前擾流板 |
| 4 | 6430G-HKD-000-JZ | 前擋板總成 |
| 5 | 64302-HKD-000 | 前擋板蓋 |
| 6 | 64310-HKG-000-KA | 腳踏板 |
| 7 | 77200-HKD-000 | 座墊 |
| 8 | 80151-HKD-000-KA | 中央護蓋 |
| 9 | 81131-HKD-000-KA | 前內箱上蓋 |
| | 81141-HKD-000-KA | 前內箱蓋匣 |
| 10 | 81200-HKD-000-JZ | 後架 |
| 11 | 8360G-HKD-000-JZ | 左車體蓋總成 |
| | 8350G-HKD-000-JZ | 右車體蓋總成 |
| 12 | 83520-HKG-000-KA | 左側護條裝飾 |
| | 83510-HKG-000-KA | 右側護條裝飾 |
| 13 | 88110-HKD-000 | 右後視鏡 |
| 14 | 88120-HKD-000 | 左後視鏡 |

炫風銀(運動版) U411



- | | | |
|----|-------------------|----------|
| 1 | 33100-HKD-000 | 前燈 |
| 2 | 53205-HKD-010-QZ | 前把手蓋 |
| 3 | 64300-HKD-000-QZ | 前擾流板 |
| 4 | 6430G-HKD-000-QZ2 | 前擋板總成 |
| 5 | 64302-HKD-000 | 前擋板蓋 |
| 6 | 64310-HKG-000-KA | 腳踏板 |
| 7 | 77200-HKF-000 | 座墊 |
| 8 | 80151-HKD-000-KA | 中央護蓋 |
| 9 | 81131-HKD-000-KA | 前內箱上蓋 |
| | 81141-HKD-000-KA | 前內箱蓋匣 |
| 10 | 81200-HKD-000-QZ | 後架 |
| 11 | 8360G-HKD-000-QZ | 左車體蓋總成 |
| | 8350G-HKD-000-QZ | 右車體蓋總成 |
| 12 | 83520-HKG-000-SO | 左側護條裝飾 |
| | 83510-HKG-000-SO | 右側護條裝飾 |
| 13 | 88110-HKF-000-QZ | 右後視鏡 |
| 14 | 88120-HKF-000-QZ | 左後視鏡 |
| 15 | 11343-HKF-300 | 左曲軸箱蓋裝飾片 |

跑車藍(運動版) U412



- | | | |
|----|-------------------|----------|
| 1 | 33100-HKD-000 | 前燈 |
| 2 | 53205-HKD-010-UZ | 前把手蓋 |
| 3 | 64300-HKD-000-UZ | 前擾流板 |
| 4 | 6430G-HKD-000-UZ2 | 前擋板總成 |
| 5 | 64302-HKD-000 | 前擋板蓋 |
| 6 | 64310-HKG-000-KA | 腳踏板 |
| 7 | 77200-HKF-000 | 座墊 |
| 8 | 80151-HKD-000-KA | 中央護蓋 |
| 9 | 81131-HKD-000-KA | 前內箱上蓋 |
| | 81141-HKD-000-KA | 前內箱蓋匣 |
| 10 | 81200-HKD-000-UZ | 後架 |
| 11 | 8360G-HKD-000-UZ | 左車體蓋總成 |
| | 8350G-HKD-000-UZ | 右車體蓋總成 |
| 12 | 83520-HKG-000-SO | 左側護條裝飾 |
| | 83510-HKG-000-SO | 右側護條裝飾 |
| 13 | 88110-HKF-000-UZ | 右後視鏡 |
| 14 | 88120-HKF-000-UZ | 左後視鏡 |
| 15 | 11343-HKF-300 | 左曲軸箱蓋裝飾片 |

赤銅(運動版) U413



- | | | |
|----|-------------------|----------|
| 1 | 33100-HKD-000 | 前燈 |
| 2 | 53205-HKD-010-ZZ | 前把手蓋 |
| 3 | 64300-HKD-000-ZZ | 前擾流板 |
| 4 | 6430G-HKD-000-ZZ2 | 前擋板總成 |
| 5 | 64302-HKD-000 | 前擋板蓋 |
| 6 | 64310-HKG-000-KA | 腳踏板 |
| 7 | 77200-HKF-000 | 座墊 |
| 8 | 80151-HKD-000-KA | 中央護蓋 |
| 9 | 81131-HKD-000-KA | 前內箱上蓋 |
| | 81141-HKD-000-KA | 前內箱蓋匣 |
| 10 | 81200-HKD-000-ZZ | 後架 |
| 11 | 8360G-HKD-000-ZZ | 左車體蓋總成 |
| | 8350G-HKD-000-ZZ | 右車體蓋總成 |
| 12 | 83520-HKG-000-SO | 左側護條裝飾 |
| | 83510-HKG-000-SO | 右側護條裝飾 |
| 13 | 88110-HKF-000-ZZ | 右後視鏡 |
| 14 | 88120-HKF-000-ZZ | 左後視鏡 |
| 15 | 11343-HKF-300 | 左曲軸箱蓋裝飾片 |

紅色(運動版) U414



- | | | |
|----|-------------------|----------|
| 1 | 33100-HKD-000 | 前燈 |
| 2 | 53205-HKD-010-HZ | 前把手蓋 |
| 3 | 64300-HKD-000-HZ | 前擾流板 |
| 4 | 6430G-HKD-000-HZ2 | 前擋板總成 |
| 5 | 64302-HKD-000 | 前擋板蓋 |
| 6 | 64310-HKG-000-KA | 腳踏板 |
| 7 | 77200-HKF-000 | 座墊 |
| 8 | 80151-HKD-000-KA | 中央護蓋 |
| 9 | 81131-HKD-000-KA | 前內箱上蓋 |
| | 81141-HKD-000-KA | 前內箱蓋匣 |
| 10 | 81200-HKD-000-HZ | 後架 |
| 11 | 8360G-HKD-000-HZ | 左車體蓋總成 |
| | 8350G-HKD-000-HZ | 右車體蓋總成 |
| 12 | 83520-HKG-000-SO | 左側護條裝飾 |
| | 83510-HKG-000-SO | 右側護條裝飾 |
| 13 | 88110-HKF-000-HZ | 右後視鏡 |
| 14 | 88120-HKF-000-HZ | 左後視鏡 |
| 15 | 11343-HKF-300 | 左曲軸箱蓋裝飾片 |



鼎豪實業

TEAMWORLD INDUSTRIES

項 次 NO.	機種名稱 (MDEL)		高手XPRO 125(鼓刹)		
	主體色(BASIC COLOR)		寶馬黑	炫風銀	跑車藍
	色碼(CODE)		BK	S	BL
	零件名稱 (Description)	零件號碼 (Parts Number)	BK-5395S-D	S-421S-D	BU-288S-D
1	FILLER PIPE COVER 加油管蓋	17509-H6T-000	KA	KA	KA
2	FR.BRAKE PANEL ASSY 前剎車盤	45000-H6B-000	SH	SH	SH
3	CAP A FLOOR STEP 腳踏板塞	50612-F02-010	KA	KA	KA
4	FR.HANDLE COVER 前把手蓋	53205-HKD-010	JZ	QZ	UZ
5	RR. HANDLE COVER 後把手蓋	53206-HKD-010	KA	KA	KA
6	FR.UNDER SPOILER 前下導流	64300-HKD-000	KA	KA	KA
7	FR. COVER EMBLEM 前擋板標誌	64302-HKD-000			
8	FR. COVER GRILLE 前擋板網蓋	64303-HKD-000	RY	RY	RY
9	FR. COVER ASSY 前擋板總成	6430G-HKD-000	JZ	QZ	UZ
9-1	FR. COVER 前擋板	64301-HKD-000	JZ	QZ	UZ
9-2	FR. COVER STRIPE 前擋板貼紙	87124-HKD-000	TYPE1	TYPE1	TYPE1
9-3	FR. COVER EMBLEM 前擋板蓋	87124-HAD-700			
9-4	FR COVER STRIPE A 前擋板貼紙	87130-HAM-900			
10	FLOOR PANEL 腳踏板	64310-HKG-000	KA	KA	KA
11	FRAME NUMBER LID 車架號碼蓋	64318-H6B-010	KA	KA	KA
12	FR. FENDER 前土除	80151-HKD-000	KA	KA	KA
13	LUGGAGE HOOK 行李箱掛鉤	81132-H12-000	KA	KA	KA
14	LUGGAGE HOOK 行李箱掛鉤	81132-H6T-000	KA	KA	KA
15	FR. INNER COVER 前內箱蓋	81131-HKD-000	KA	KA	KA
16	FR. INNER COVER TRAY 前內箱蓋盒	81141-HKD-000	KA	KA	KA
17	RR. GRIP ASSY 後握把總成	81200-HKD-000	JZ	QZ	UZ
18	LUGGAGE BOX ASSY 行李箱總成	8125A-H6T-900	KA	KA	KA
19	R BODY COVER ASSY 右車體蓋總成	8350G-HKD-000	JZ	QZ	UZ
19-1	R. BODY COVER 右車體蓋	83500-HKD-000	JZ	QZ	UZ
19-2	BODY COVER STRIPE 車體蓋貼紙	87126-HKD-000			
20	L BODY COVER ASSY 左車體蓋總成	8360G-HKD-000	JZ	QZ	UZ
20-1	L. BODY COVER 左車體蓋	83600-HKD-000	JZ	QZ	UZ
20-2	BODY COVER STRIPE 車體蓋貼紙	87127-HKD-000			
21	R. SIDE COVER 右側蓋護條	83501-HKD-000	KA	KA	KA
22	L. SIDE COVER 左側蓋護條	83601-HKD-000	KA	KA	KA
23	RR. CENTER COVER 後中央蓋	83750-HKD-000	KA	KA	KA
24	R. PILLION MOUDING 右裝飾	83510-HKG-000	KA	KA	KA
25	L. PILLION MOUDING 左裝飾	83520-HKG-000	KA	KA	KA
26	RR. CUSHION 後避震器	52400-HAM-000	RY	RY	RY
27	RR.HANDLE COV.BANISH 後把手蓋裝飾	53203-HKD-000	JZ	QZ	UZ
28	FR. WHEEL RIM 輪圈(前後)	42705-M92-000	SH	SH	SH

 回封面
Cover

 下一頁
Next page

項次 NO.	機種名稱 (MDEL)		高手X'PRO 125(碟刹)		
	主體色(BASIC COLOR)		寶馬黑	炫風銀	
	色碼(CODE)		BK	S	
	零件名稱 (Description)	零件號碼 (Parts Number)	BK-5395S-D	S-421S-D	
1	FILLER PIPE COVER 加油管蓋	17509-H6T-000	KA	KA	
2	RR. WHEEL CAST 前輪圈	42601-H2H-000	SH	SH	
3	FR. CAST WHEEL 後輪圈	44601-H6C-000	SH	SH	
4	FR.BRAKE PANEL ASSY 前剎車夾具	45100-H7C-000	RY	RY	
5	CAP A FLOOR STEP 腳踏板塞	50612-F02-010	KA	KA	
6	FR.HANDLE COVER 前把手蓋	53205-HKD-010	JZ	QZ	
7	RR. HANDLE COVER 後把手蓋	53206-HKD-010	KA	KA	
8	FR.UNDER SPOILER 前下導流	64300-HKD-000	KA	KA	
9	FR. COVER EMBLEM 前擋板標誌	64302-HKD-000			
10	FR. COVER GRILLE 前擋板網蓋	64303-HKD-000	RY	RY	
11	FR. COVER ASSY 前擋板總成	6430G-HKD-000	JZ	QZ	
11-1	FR. COVER 前擋板	64301-HKD-000	JZ	QZ	
11-2	FR. COVER STRIPE 前擋板貼紙	87124-HKD-000	TYPE1	TYPE1	
11-3	FR. COVER EMBLEM 前擋板蓋	87124-HAD-700			
11-4	FR COVER STRIPE A 前擋板貼紙	87130-HAM-900			
12	FLOOR PANEL 腳踏板	64310-HKG-000	KA	KA	
13	FRAME NUMBER LID 車架號碼蓋	64318-H6B-010	KA	KA	
14	FR. FENDER 前土除	80151-HKD-000	KA	KA	
15	LUGGAGE HOOK 行李箱掛鉤	81132-H12-000	KA	KA	
16	LUGGAGE HOOK 行李箱掛鉤	81132-H6T-000	KA	KA	
17	FR. INNER COVER 前內箱蓋	81131-HKD-000	KA	KA	
18	FR. INNER COVER TRAY 前內箱蓋盒	81141-HKD-000	KA	KA	
19	RR. GRIP ASSY 後握把總成	81200-HKD-000	JZ	QZ	
20	LUGGAGE BOX ASSY 行李箱總成	8125A-H6T-900	KA	KA	
21	R BODY COVER ASSY 右車體蓋總成	8350G-HKD-000	JZ	QZ	
21-1	R. BODY COVER 右車體蓋	83500-HKD-000	JZ	QZ	
21-2	BODY COVER STRIPE 車體蓋貼紙	87126-HKD-000			
22	L BODY COVER ASSY 左車體蓋總成	8360G-HKD-000	JZ	QZ	
22-1	L. BODY COVER 左車體蓋	83600-HKD-000	JZ	QZ	
22-2	BODY COVER STRIPE 車體蓋貼紙	87127-HKD-000			
23	R. SIDE COVER 右側蓋護條	83501-HKD-000	KA	KA	
24	L. SIDE COVER 左側蓋護條	83601-HKD-000	KA	KA	
25	RR. CENTER COVER 後中央蓋	83750-HKD-000	KA	KA	
26	R. PILLION MOUDING 右裝飾	83510-HKG-000	KA	KA	
27	L. PILLION MOUDING 左裝飾	83520-HKG-000	KA	KA	
28	RR. CUSHION 後避震器	52400-HAM-000	RY	RY	
29	RR.HANDLE COV.BANISH 後把手蓋裝飾	53203-HKD-000	JZ	QZ	

項 次 NO.	機種名稱 (MDEL)			高手X'PRO 125 R1 (碟刹運動版)				
	主體色(BASIC COLOR)			跑車藍	炫風銀	紅色	赤銅	寶馬黑
	色碼(CODE)			BL	S	R	RY	BK
	零件名稱 (Description)	零件號碼 (Parts Number)		BU-288S-D	S-421S-D	R-100C-D	RY-1650C-D	BK-5395S-D
1	FILLER PIPE COVER 加油管蓋	17509-H6T-000	KA	KA	KA	KA	KA	KA
2	RR. WHEEL CAST 前輪圈	42601-HKF-000	KB	KB	KB	KB	KB	KB
3	FR. CAST WHEEL 後輪圈	44601-HKF-000	KB	KB	KB	KB	KB	KB
4	FR.BRAKE PANEL 前刹車夾具	45100-HKF-000	RY	RY	RY	RY	RY	RY
5	CAP A FLOOR STEP 腳踏板塞	50612-F02-010	KA	KA	KA	KA	KA	KA
6	FR.HANDLE COVER 前把手蓋	53205-HKD-010	UZ	QZ	HZ	ZZ	JZ	
7	RR. HANDLE COVER 後把手蓋	53206-HKD-010	KA	KA	KA	KA	KA	KA
8	FR.UNDER SPOILER 前下導流	64300-HKD-000	UZ	QZ	HZ	ZZ	JZ	
9	FR. COVER EMBLEM 前擋板標誌	64302-HKD-000						
10	FR. COVER GRILLE 前擋板網蓋	64303-HKD-000	RY	RY	RY	RY	RY	RY
11	FR. COVER ASSY 前擋板總成	6430G-HKD-000	UZ2	QZ2	HZ2	ZZ2	JZ2	
11-1	FR. COVER 前擋板	64301-HKD-000	UZ2	QZ2	HZ2	ZZ2	JZ2	
11-2	FR. COVER STRIPE 前擋板貼紙	87124-HKD-000	TYPE1	TYPE1	TYPE1	TYPE1	TYPE1	TYPE1
11-3	FR. COVER EMBLEM 前擋板蓋	87124-HAD-700						
11-4	FR COVER STRIPE A 前擋板貼紙	87130-HAM-900						
12	FLOOR PANEL 腳踏板	64310-HKG-000	KA	KA	KA	KA	KA	KA
13	FRAME NUMBER LID 車架號碼蓋	64318-H6B-010	KA	KA	KA	KA	KA	KA
14	FR. FENDER 前土除	80151-HKD-000	KA	KA	KA	KA	KA	KA
15	LUGGAGE HOOK 行李箱掛鉤	81132-H12-000	KA	KA	KA	KA	KA	KA
16	LUGGAGE HOOK 行李箱掛鉤	81132-H6T-000	KA	KA	KA	KA	KA	KA
17	FR. INNER COVER 前內箱蓋	81131-HKD-000	KA	KA	KA	KA	KA	KA
18	FR.INNER COVER TRA 前內箱蓋盒	81141-HKD-000	KA	KA	KA	KA	KA	KA
19	RR. GRIP ASSY 後握把總成	81200-HKD-000	UZ	QZ	HZ	ZZ	JZ	
20	LUGGAGE BOX ASSY 行李箱總成	8125A-H6T-900	KA	KA	KA	KA	KA	KA
21	R BODY COVER ASSY 右車體蓋總成	8350G-HKD-000	UZ	QZ	HZ	ZZ	JZ	
21-1	R. BODY COVER 右車體蓋	83500-HKD-000	UZ	QZ	HZ	ZZ	JZ	
21-2	BODY COVER STRIPE 車體蓋貼紙	87126-HKD-000						
22	L BODY COVER ASSY 左車體蓋總成	8360G-HKD-000	UZ	QZ	HZ	ZZ	JZ	
22-1	L. BODY COVER 左車體蓋	83600-HKD-000	UZ	QZ	HZ	ZZ	JZ	
22-2	BODY COVER STRIPE 車體蓋貼紙	87127-HKD-000						
23	R. SIDE COVER 右側蓋護條	83501-HKD-000	KA	KA	KA	KA	KA	KA
24	L. SIDE COVER 左側蓋護條	83601-HKD-000	KA	KA	KA	KA	KA	KA
25	RR. CENTER COVER 後中央蓋	83750-HKD-000	KA	KA	KA	KA	KA	KA
26	R. PILLION MOUDING 右裝飾	83510-HKG-000	SO	SO	SO	SO	SO	SO
27	L. PILLION MOUDING 左裝飾	83520-HKG-000	SO	SO	SO	SO	SO	SO
28	RR. CUSHION 後避震器	52400-HAM-000	RY	RY	RY	RY	RY	RY
29	RR.HANDLE COV.GAN 後把手蓋裝飾	53203-HKD-000	UZ	QZ	HZ	ZZ	JZ	

引擎部品目錄

CONTENTS ENGINE GROUP

E01 冷卻風扇蓋
FAN COVER.SHROUD ASS'Y

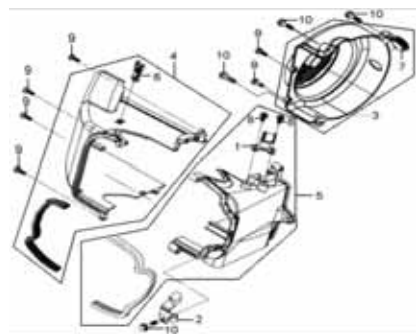

E02 汽缸頭組
CYLINDER HEAD ASSY

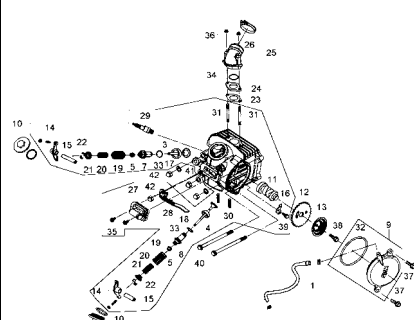

E03 汽缸整組
CYLINDER ASSY

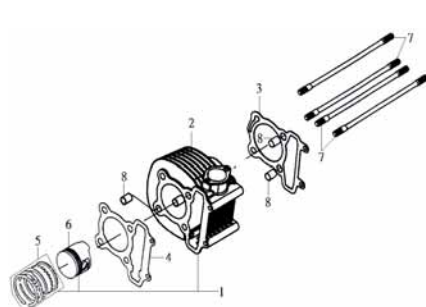

E04 曲軸
CRANK SHAFT

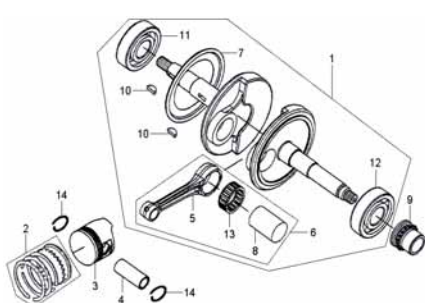

E05 右曲軸箱組
R. CRANK CASE

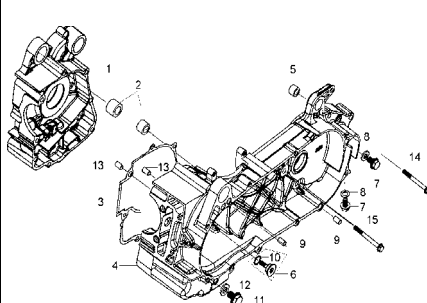

E06 左曲軸箱蓋
L. CRANK CASE COVER

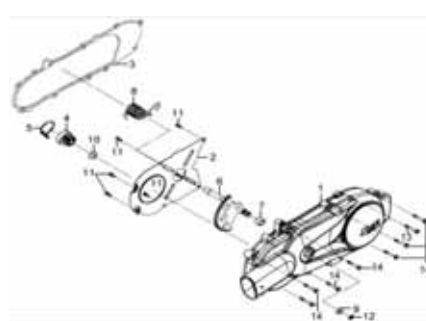

E07 鏈條-張力器
CAM CHAIN-TENSIONER ASSY

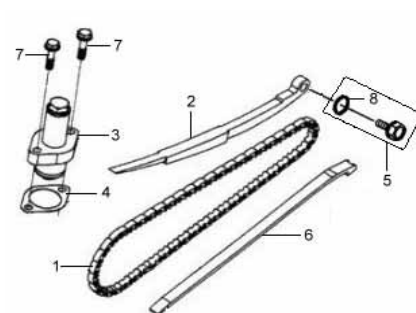

E08 發電線圈
A.C.G.ASSY

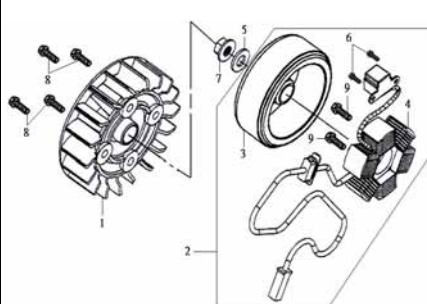

E09 滑動驅動盤組
MOVABLE DRIVE FACE

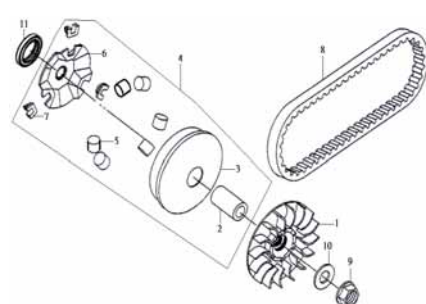

E10 驅動盤總成
DRIVE PULLEY ASSY

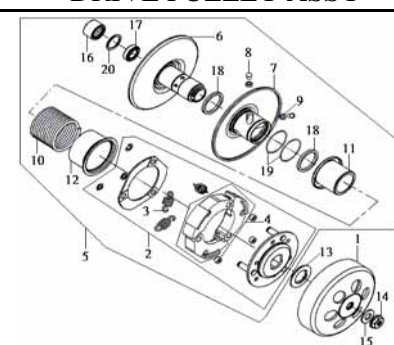

E11 油泵總成
OIL PUMP ASS'Y

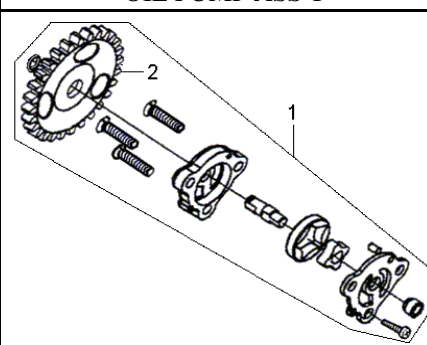

E12 離合器外套
STARTING CLUTCH OUTER

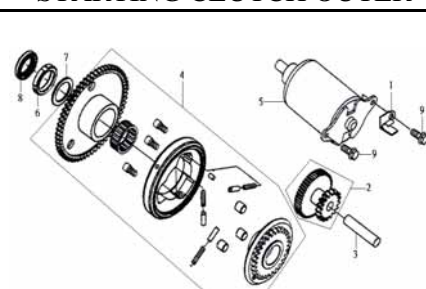

回封面
Cover

下一頁
Next page

引擎部品目錄

CONTENTS-ENGINE GROUP

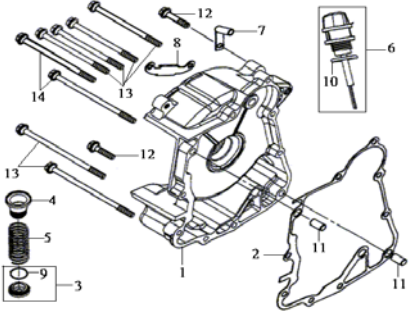
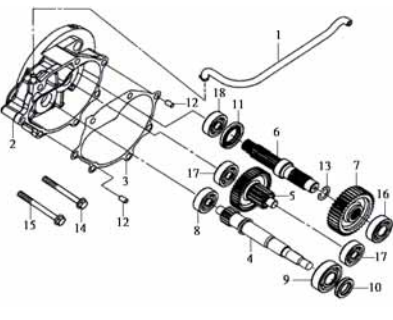
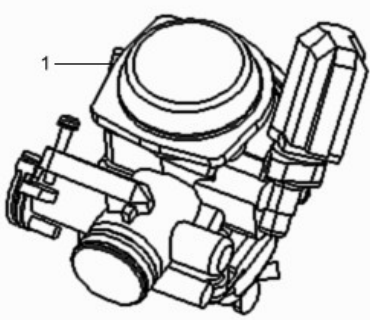
E13 右曲軸箱蓋 R. CASE COVEER	E14 變速箱齒輪 MISSION GEAR	E15 化油器 CARBURETOR
		

車架部品目錄

CONTENTS-FRAME GROUP

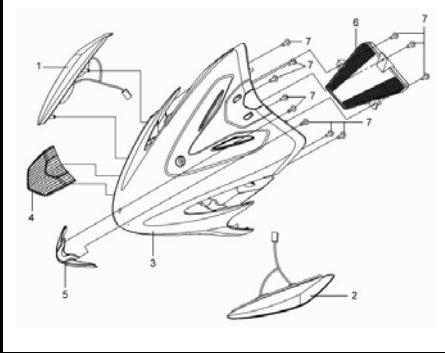
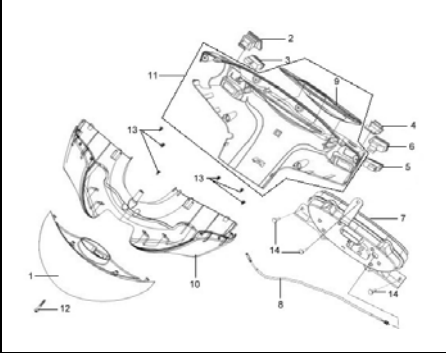
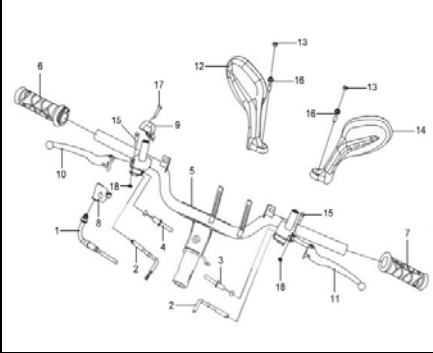
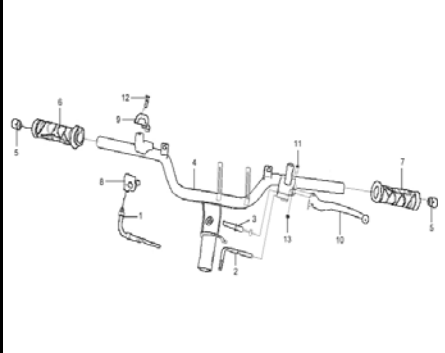
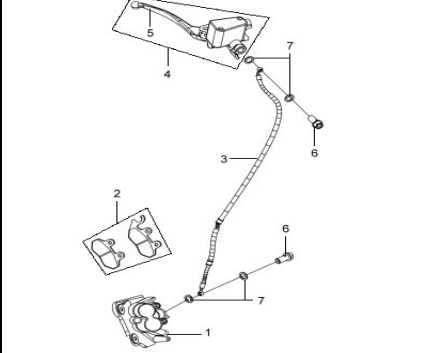
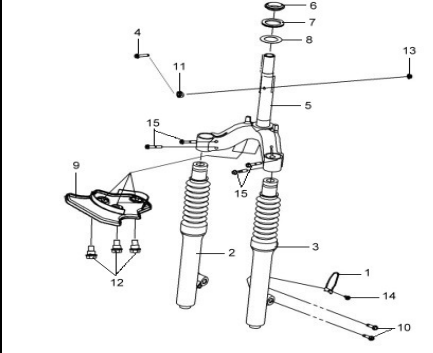
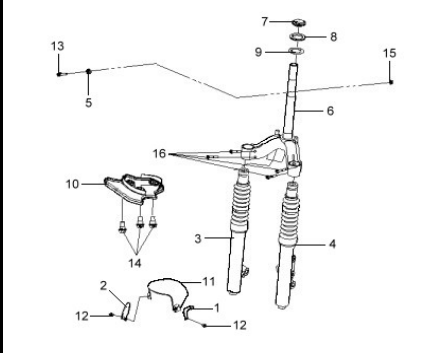
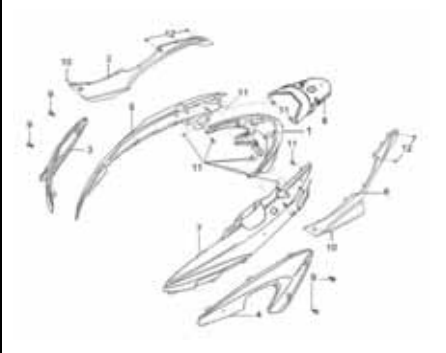
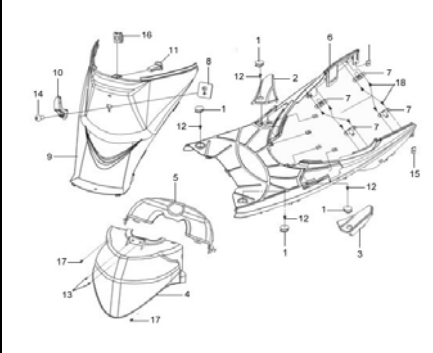
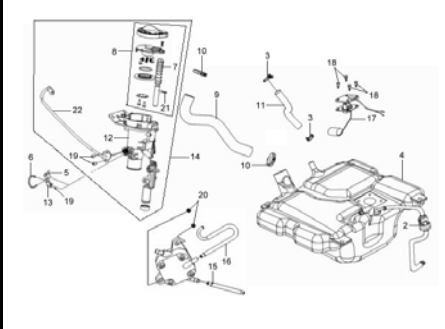
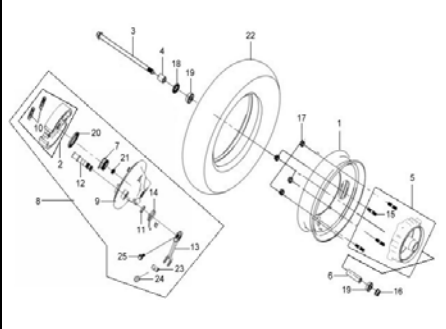
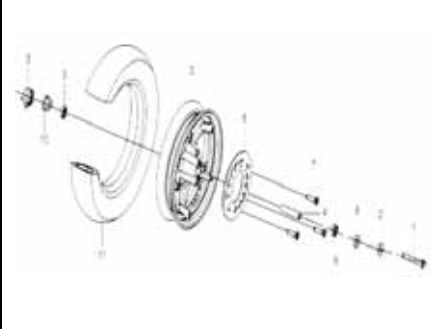
F01 前擋板 FR. COVER	F02 把手蓋 HANDLE COVER	F03 把手總成 HANDLE ASSY
		
F03-1 把手總成 HANDLE ASSY	F03-2 前剎車總成 FR. BRAKE ASSY	F04 前叉總成 FR. FORK ASSY
		
F04-1 前叉總成 FR. FORK ASSY	F05 車體蓋總成 BODY COVER ASSY	F06 腳踏板.中心蓋 FLOOR PANEL&CENTER COVER
		
F07 燃料箱總成 FUEL TANK ASSY	F08 前輪總成 FRONT WHEEL ASSY	F08-1 前輪總成 FRONT WHEEL ASSY
		

車架部品目錄

CONTENTS-FRAME GROUP

F09 後輪

RR. WHEEL

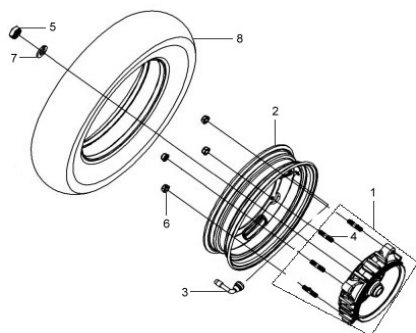

F09-1 後輪

RR. WHEEL

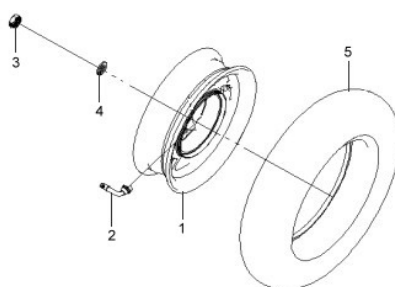

F10 後土除-下蓋

RR.FENDER-UNDER COVER

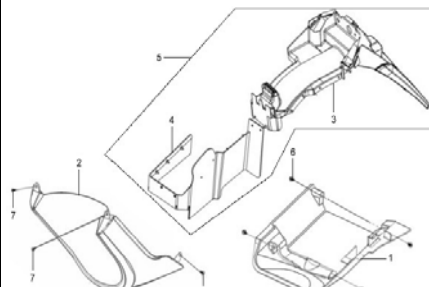

F11 前置物箱

INNER BOX

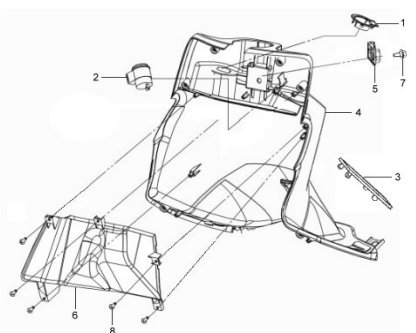

F12 引擎懸吊-腳架

ENG.HANGER-MAIN STAND

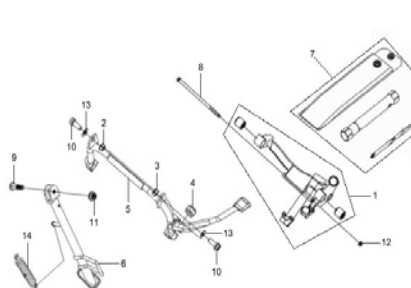

F13 電瓶-電瓶箱

BATTERY-CASE

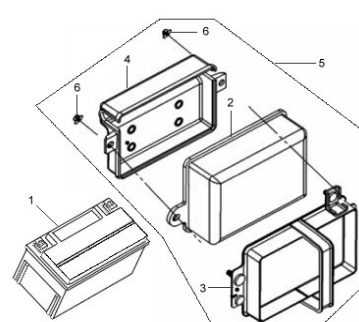

E01 冷卻風扇蓋FAN COVER.SHROUD ASS'Y

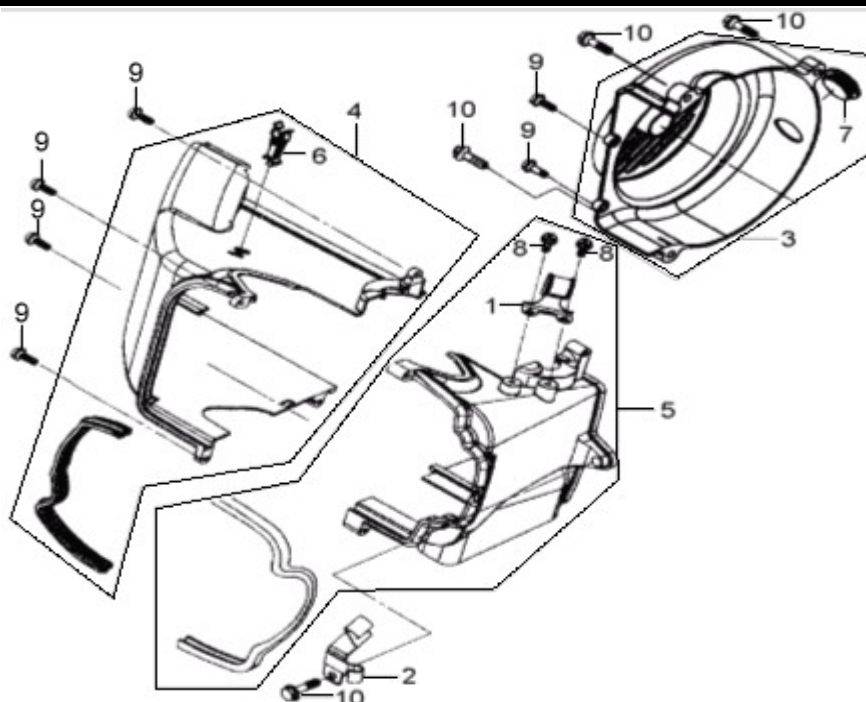

機 種 AK12T6/V6/V7(高手R1 125)			設 變	適 用	使 用	產 品 名 稱
版 本 NO. A-1			日 期	性	量	
零 件 號 碼	參 考 價					
1 11384-H2N-000	10			1	通氣管夾	BREATHER TUBE CLAMPER
2 11385-M92-000	20			1	溢油管夾	CARB. DRAIN TUBE CLAM.
3 1961A-H6B-000	55			1	冷卻風扇蓋組	FAN COVER ASS'Y
4 1962A-HAM-000	95			1	罩蓋 A	SHROUD A ASS'Y
5 1963A-H6B-000	105			1	罩蓋 B	SHROUD B ASS'Y
6 19632-V02-000	7			1	高壓線夾	HIGHTENSION CORD CLIP
7 70529-M9Q-000	8			1	橡皮塞	SIDE PANEL GROMMET B
8 93904-35280	5			2	攻絲螺絲 5*12	TAPPING SCREW 5*12
9 93904-35380	5			6	攻絲螺絲 5*16	TAPPING SCREW 5*16
10 96001-06025-08	4			4	緣面螺栓6*25	SH. FLANGE BOLT 6*25

註：價格如有變動以新價格為準，恕不另行通知！

鼎豪實業 2004.08

引擎目錄
Engine group

E02 汽缸頭組 CYLINDER HEAD ASSY

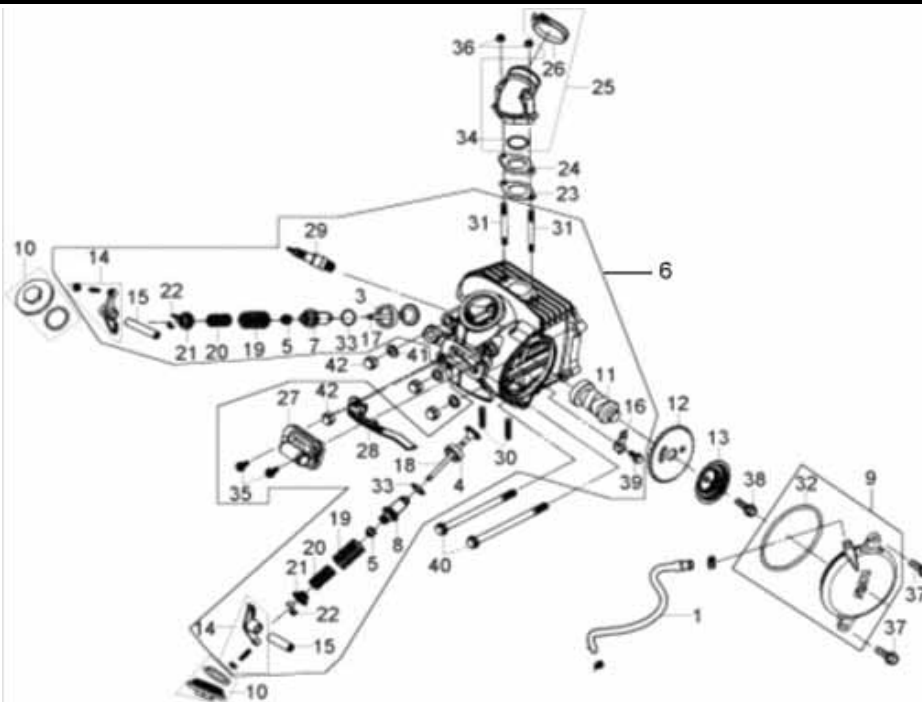

機 種 AK12T6/V6/V7(高手 R1 125)		設 變 日 期	適 用 性	使 用 量	產 品 名 稱
版 本 NO. A-1					
零 件 號 碼	參 考 價				
1 11211-HKD-000				1	通氣管 BREATHER TUBE
2 12200-HAM-010				1	汽缸頭組 CYL. HEAD COMP
3 12202-M92-300	90			1	進氣閥門座 IN. VALVE SEAT
4 12203-M92-300	90			1	排氣閥門座 EXH. VALVE SEAT
5 12209-H6B-000	30			2	汽門桿油封 VALVE STEM SEAL
6 1220A-HKD-000	3560			1	汽缸頭總成 SYLINDER HEAD ASSY
7 12237-M92-300	45			1	進氣閥門導管 IN. VALVE GUIDE
8 12245-M92-300	45			1	排氣閥門導管 EX. VALVE GUIDE
9 12300-HKD-000	120			1	汽缸頭左側蓋 CYL HEAD L SIDE COVER
10 1236A-A31-000	50			2	汽門調整孔蓋 TAPPET ADJ. HOLE CAP
11 14100-HKD-000	490			1	凸輪軸組 CAM SHAFT COMP.
12 14105-HAM-000	50			1	凸輪齒輪 CAM SPROCKET
13 14108-HAM-000	25			1	離心盤 CENTRIFUGAL DISK
14 1443A-HAM-000	435			2	進氣閥門搖臂組 IN. VALVE ROCKER ARM
15 14451-HAM-000	25			2	進氣閥門搖臂軸 IN. ROCKER ARM SHAFT
16 14457-HAM-000	10			1	固定片 CAM SHAFT SETTING PLATE
17 14711-M92-000	95			2	進氣閥 IN. VALVE
18 14721-HAM-000	185			2	排氣閥 EXH. VALVE
19 14751-HAM-000	20			2	閥門彈簧 VALVE SPG.
20 14761-HAM-000	15			2	閥門內彈簧 VALVE INNER SPRING
21 14771-M8Q-000	43			2	閥門彈簧保持器 VALVE SPRING RETAINER
22 14781-M9Q-000-A	40			4	閥門栓 VALVE COTTER

註：價格如有變動以新價格為準，恕不另行通知！

鼎豪實業 2004.08

引擎目錄
Engine group

E02-1 汽缸頭組 CYLINDER HEAD ASSY

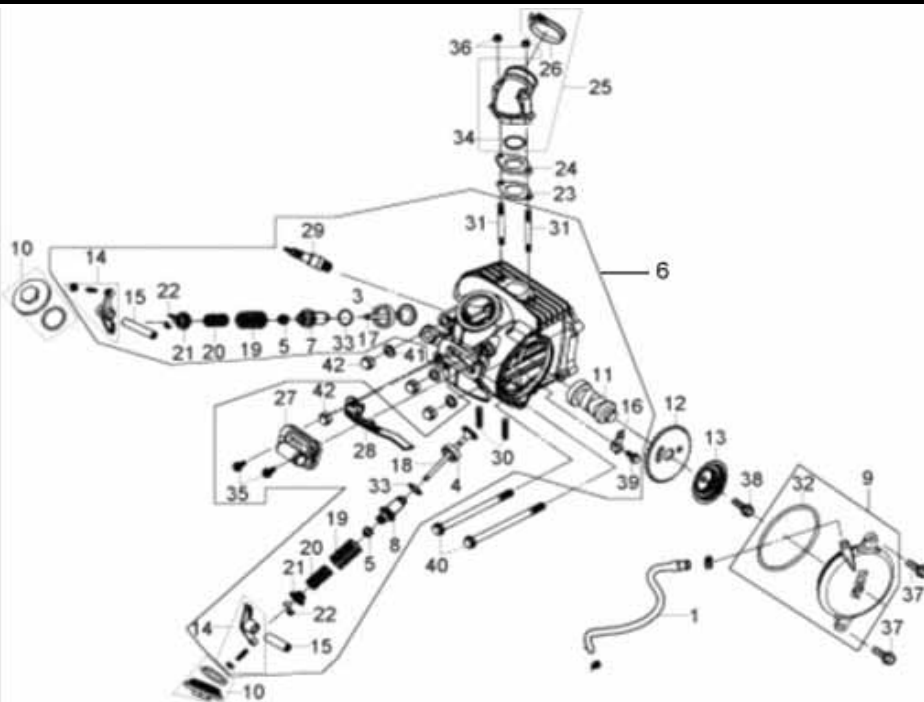

機 種 AK12T6/V6/V7(高手 R1 125)			設 變	適 用	使 用	產 品 名 稱
版 本 NO. A-1			日 期	性	量	
零 件 號 碼	參 考 價					
23 16201-M8Q-000	5				1	化油器隔熱板墊片 CARB INSULATOR GASKET
24 16211-M9Q-000	25				1	化油器隔熱板 CARB. INSULATOR
25 1711A-HKD-000	215				1	進氣管 INLET PIPE ASSY
26 17256-M9Q-000	28				1	絕緣帶 INSULATOR BAND
27 18610-HKA-000	195				1	單向閥 REED VALVE COMP
28 18659-HAM-000	15				1	進氣切斷閥支架 A.I.C.V. STAY
29 1PCR7HSA					1	火星塞 SPARK PLUG CR7E
30 90032-M92-300	5				2	特殊雙頭螺栓 SPECIAL STUD BOLT 32MM
31 90033-M92-000	9				2	雙頭螺栓 STUD BOLT 6*55
32 91301-B06-000	14				1	O型環 O-RING 75X2.5
33 91305-M9Q-000	8				2	O型環 9x1.6 O-RING 9*1.6
34 91308-M9Q-000	5				1	O型環 27x2.0 O-RING 27*2.0
35 93500-06016-0H	5				2	平面螺絲 6x16 PAN SCREW 6*16mm
36 94050-06000	2				2	六角緣面螺帽 NUT. FLANGE . 6MM
37 95701-06016-00	4				2	六角緣面螺栓 FLANGE BOLT 6*16
38 95701-08016-08	5				1	六角緣面螺栓 BOLT. FLANGE 8*16
39 96001-06010-00	4				1	六角緣面螺栓 SH. FLANGE BOLT 6*10
40 96001-06095-08	5				2	六角緣面螺栓 FLANGE SH BOLT 6*95
41 90442-028-000	4				3	華司 SEALING WASHER 8MM
42 90443-107-000	9				4	螺帽蓋 CAP NUT 8MM

註：價格如有變動以新價格為準，恕不另行通知！

鼎豪實業 2004.08

引擎目錄
Engine group

E03 汽缸整組 CYLINDER ASSY

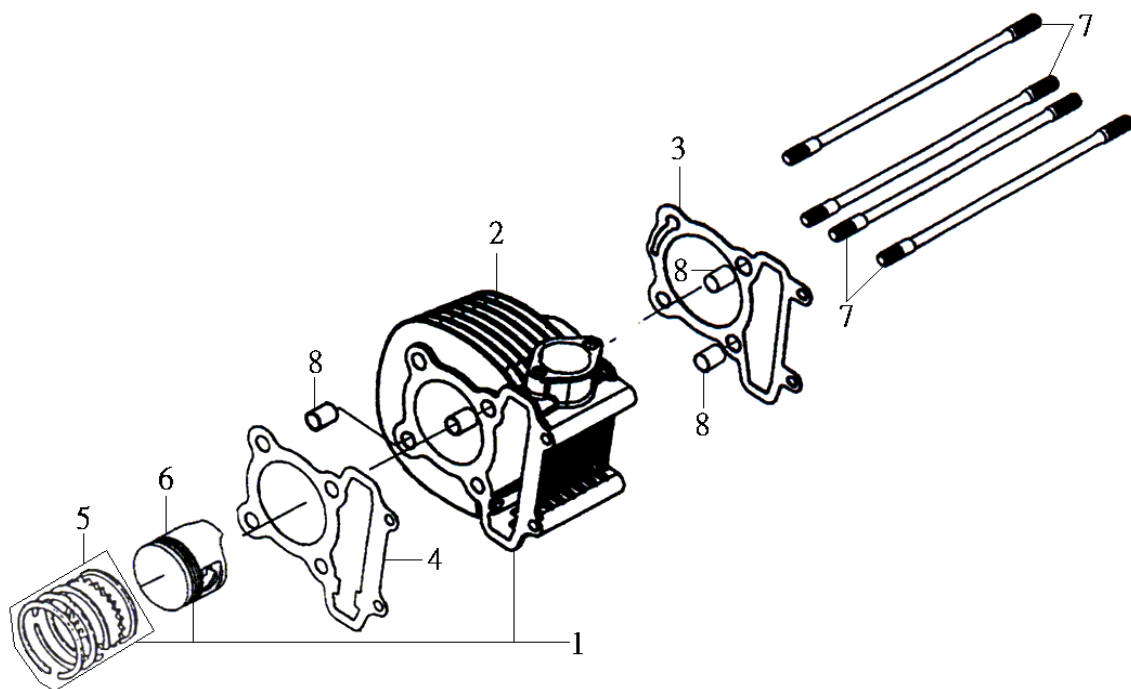

機 種 AK12T6/V6/V7(高手 R1 125)		設 變 日 期	適 用 性	使 用 量	產 品 名 稱
版 本 NO. A-1					
零 件 號 碼	參 考 價				
1 12100-HKD-000-A				1	汽缸整組 CYLINDER ASSY
2 12101-H6B-000	1700			1	汽缸 CYLINDER
3 12191-H6B-000	15			1	汽缸墊片 CYLINDER GASKET
4 12251-H6B-000	60			1	汽缸頭墊片 CYLINDER HEAD GASKET
5 13010-H6B-000	210			1	活塞環組 PISTON RING SET
6 13101-HKD-000				1	活塞 PISTON
7 90031-M2Q-000	30			4	汽缸雙頭螺栓 CYLINDER STUB BOLT A
8 94301-08140	5			4	固定梢 8x14 DOWEL PIN 8*14

註：價格如有變動以新價格為準，恕不另行通知！

鼎豪實業 2004.08

引擎目錄
Engine group

E04 曲軸 CRANK SHAFT

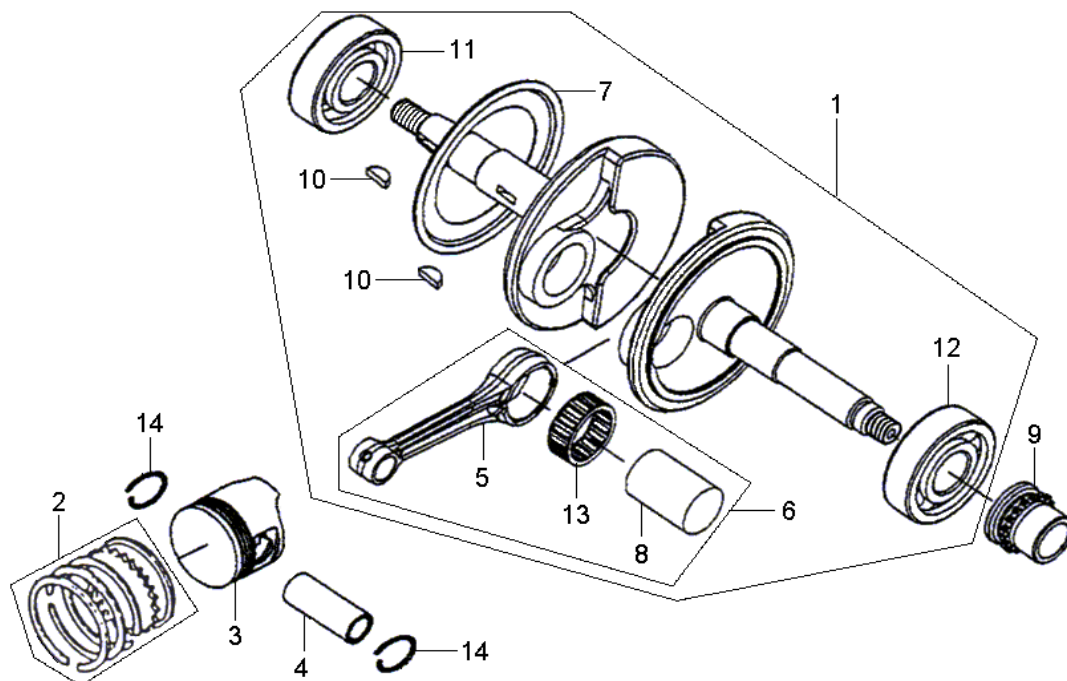

機 種 AK12T6/V6/V7(高手 R1 125)			設 變	適 用	使 用	產 品 名 稱
版 本 NO. A-1			日 期	性	量	
零 件 號 碼	參 考 價					
1 13000-HKD-000	2000				1	曲軸 CRANK SHAFT COMP.
2 13010-H6B-000	210				1	活塞環組 PISTON RING SET
3 13101-HKD-000					1	活塞 PISTON
4 13111-M9Q-000	30				1	活塞梢 PISTON PIN
5 13201-HKD-000					1	連桿 CONNECTING ROD
6 1320A-HKD-000	590				1	曲軸連桿總成 CONN. ROD ASSY.
7 13371-M92-300	10				2	右曲軸側板 R. CRANK SIDE PLATE
8 13381-M92-300	100				3	曲軸梢 CRANK PIN
9 14311-M92-300	95				4	正時齒輪 TIMING SPROCKET
10 90702-M9Q-000	22				2	半圓鍵25x14x4 WOODRUFF KEY 25*14*4
11 91001-H6B-300	220				1	滾針軸承 RADIAL BALL BRG. 63/22
12 91001-X06-911-M1	345				1	軸承 6305 BRG BALL RADIAL 6305
13 91101-M9Q-000	175				1	連桿軸承 CONNECTING ROD BEARING
14 94601-15000	4				2	活塞梢夾環 PISTON PIN CLIP 15mm

註：價格如有變動以新價格為準，恕不另行通知！

鼎豪實業 2004.08

引擎目錄
Engine group

E05 右曲軸箱組 R. CRANK CASE

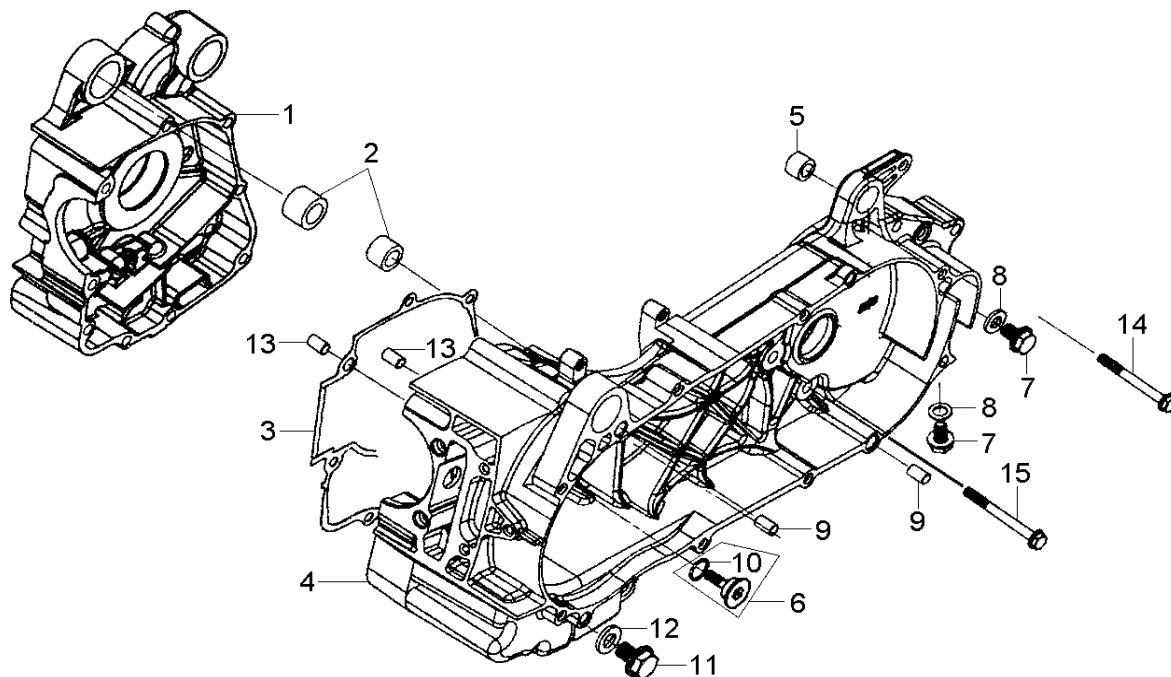

機 種 AK12T6/V6/V7(高手 R1 125)			設 變 日 期	適 用 性	使 用 量	產 品 名 稱
版 本 NO. A-1						
零 件 號 碼	參 考 價					
1 11100-H6B-000	980			1	右曲軸箱組	R. CRANK CASE COMP.
2 11102-H6B-300	25			2	引擎吊架橡皮襯套	ENG. HANGER RUB. BUSH
3 11192-H6B-000	18			1	曲軸箱墊片	CRANK CASE GASKET
4 11200-H6T-000				1	左曲軸箱組	L.CRANK CASE COMP.
5 11203-M9Q-300	15			1	後緩衝器下襯套	RR.CUSH.UN.RUBBER BUSH
6 1453A-M92-000	35			1	張力器螺絲	CAM CHAIN TENSION.PIVOT
7 90103-M9Q-000	4			2	特殊螺栓 8mm	SPECIAL BOLT 8MM
8 90474-M9Q-000	2			2	墊圈 8mm	WASHER 8MM
9 90703-M8Q-000	5			2	固定梢 10x14	DOWEL PIN 10*14
10 91304-M9Q-000	3			1	O型環	O-RING 15.2*1.5
11 92800-12000	14			1	螺栓 12mm	DRAIN PLUG BOLT 12MM
12 94109-12000	5			1	墊圈 12mm	DRAIN PLUG WASHER
13 94301-08140	5			2	固定梢 8x14	DOWEL PIN 8*14
14 95701-08045-08	5			1	六角緣面螺栓	BOLT, FLANGE 8*45
15 95701-08050-08	13			1	六角緣面螺栓	BOLT, FLANGE 8*50

註：價格如有變動以新價格為準，恕不另行通知！

鼎豪實業 2004.08

引擎目錄
Engine group

E06 左曲軸箱蓋 L. CRANK CASE COVER

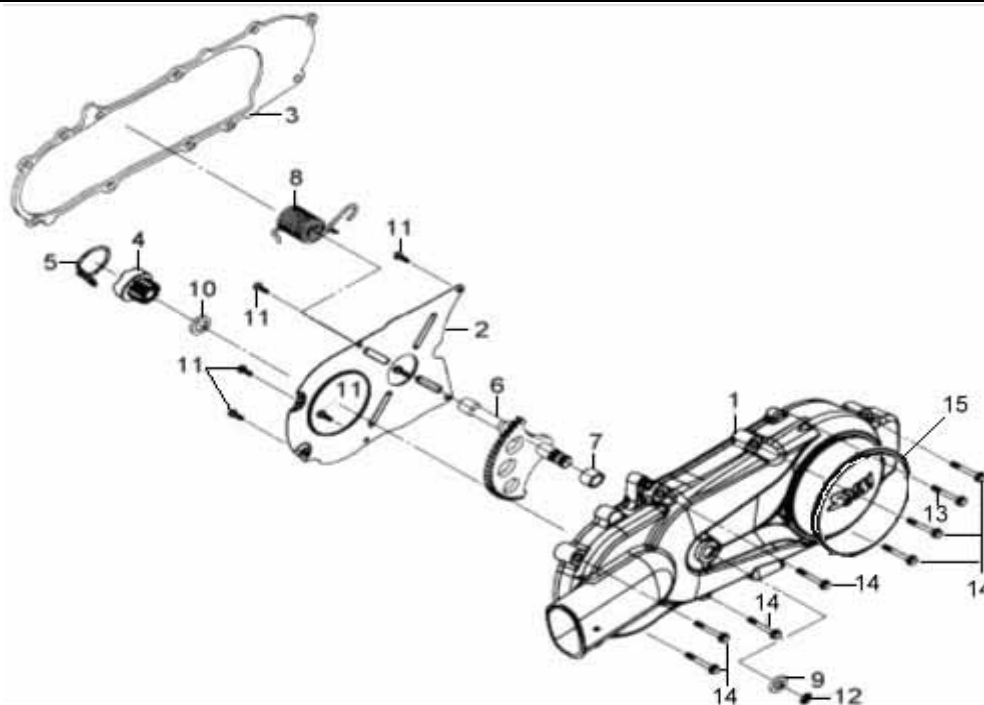

機 種 AK12T6/V6/V7(高手 R1 125)			設 變 日 期	適 用 性	使 用 量	產 品 名 稱
版 本 NO. A-1						
零 件 號 碼	參 考 價					
1	11340-HAM-000	440			1	左曲軸箱蓋 L. CRANK CASE COVER
2	11342-H6T-000	50			1	左曲軸箱蓋鐵片 L. SIDE COVER PLATE
3	11395-HBA-000	70			1	左曲軸箱蓋墊片 L. COVER GASKET
4	28230-H6T-000	145			1	起動齒輪組 KICK DRIVEN GEAR COMP.
5	28233-M92-000	15			1	起動桿磨擦彈簧 KICK START FRICTION SPG.
6	28250-H6T-000	230			1	起動軸組 KICK STARTER SPINDLE
7	28254-M92-000				1	起動軸襯套 KICK SPINDLE BUSH
8	28281-M92-000	30			1	起動桿回位彈簧 KICK RETURN SPRING
9	90451-M9Q-000	8			1	起動桿墊圈 KICK SPINDLE WASHER
10	90452-M9Q-000	3			1	墊圈 12mm THRUST WASHER 12MM
11	93901-25180	4			6	攻絲螺釘 SCREW TAPPING
12	94511-14000	5			1	扣環 14mm EX. CIR-CLIP 14mm
13	95701-06022-07				1	六角緣面螺栓 FLANGE BOLT 6*22
14	96001-06035-07				7	六角緣面螺栓 FLANGE BOLT ,SH 6*35
15	11343-HKF-300(運動版)				1	左曲軸箱蓋飾板 L. COVER MOULDING COMP.

註：價格如有變動以新價格為準，恕不另行通知！

鼎豪實業 2004.08

引擎目錄
Engine group

E07 鏈條-張力器 CAM CHAIN-TENSIONER ASSY

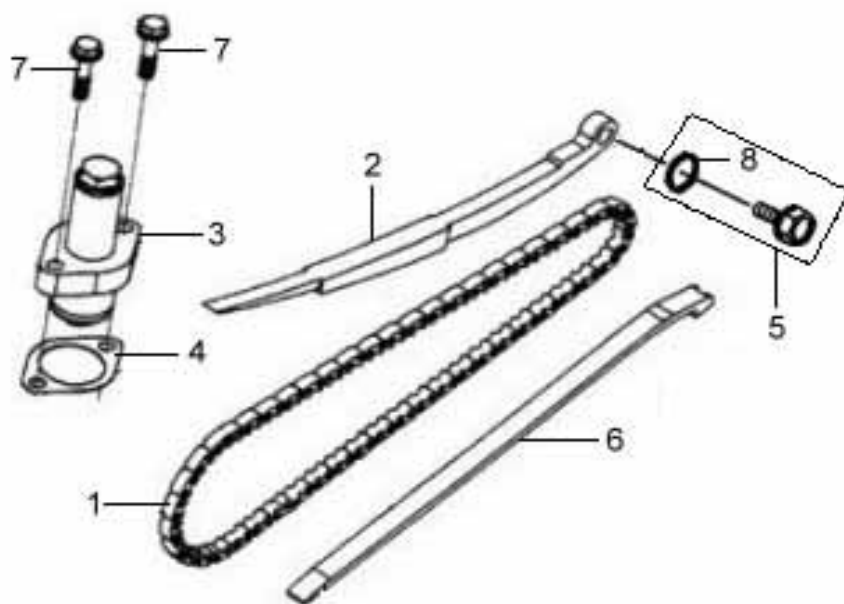

機 種 AK12T6/V6/V7(高手 R1 125)			設 變	適 用	使 用	產 品 名 稱
版 本 NO. A-1			日 期	性	量	
零 件 號 碼	參 考 價					
1 1C14401-M92-000	270				1	鏈條 CAM CHAIN
2 14510-M92-000	130				1	鏈條張力器 CAM CHAIN TENSIONER
3 14520-H6T-000	185				1	鏈條調整器總成 TENSIONER LIFTER ASS'Y
4 14523-M9Q-000	8				1	鏈條調整器墊片 TENSIONER LIFTER GASKET
5 1453A-M92-000	35				1	張力器調整螺絲 CAM CHAIN TEN. PIVOT
6 14610-M92-000	56				1	鏈條導片 CAM CHAIN GUIDE COMP.
7 90001-M9Q-000	5				2	六角緣面螺栓 SHF FLANGE BOLT 6*22
8 91304-M9Q-000	3				1	油環 O-RING 15.2*1.5

註：價格如有變動以新價格為準，恕不另行通知！

鼎豪實業 2004.08

E08 發電線圈 A.C.G.ASSY

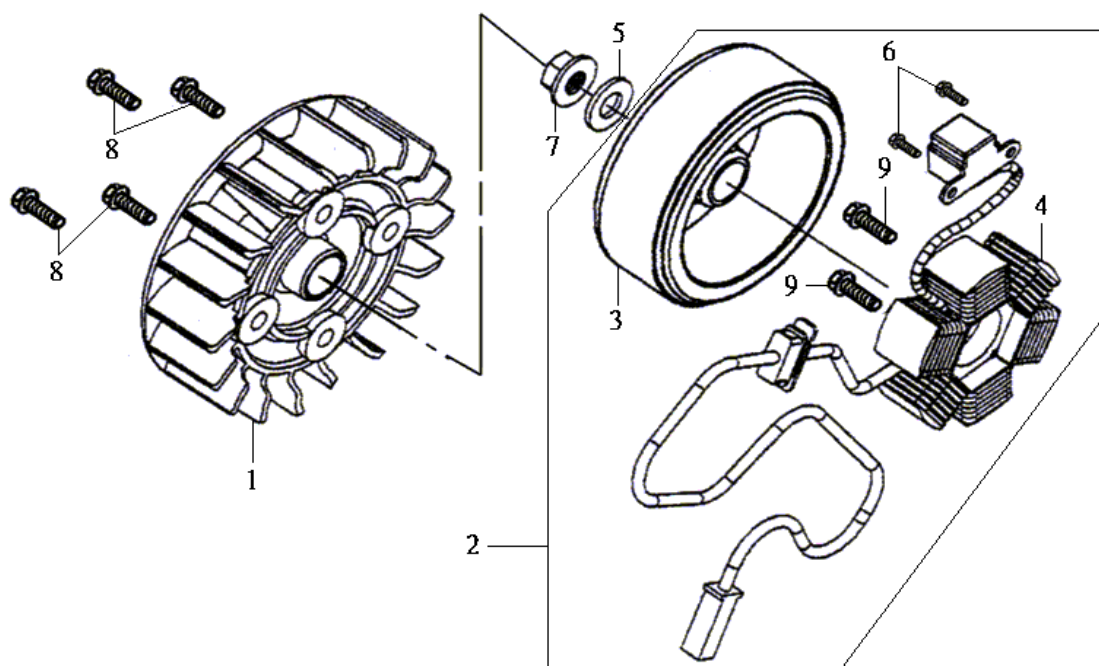

機 種 AK12T6/V6/V7(高手 R1 125)			設 變 日 期	適 用 性	使 用 量	產 品 名 稱
版 本 NO. A-1						
零 件 號 碼	參 考 價					
1	19510-M92-000	55			1	冷卻風扇 COOLING FAN COMP.
2	31100-HBA-000	1285			1	飛輪總成 AC. GEN ASSY
3	31110-H3A-010	570			1	飛輪 FLYWHEEL COMP.
4	31120-HBA-000	770			1	線圈 STATOR COMP.
5	90440-M9Q-000	7			1	墊圈 12mm PLAIN WASHER 12MM
6	92101-05012-0A				2	內六角螺栓5x12 HEX BOLT 5*12mm
7	94050-12000	13			1	六角緣面螺帽 FLANGE NUT 12MM
8	95701-06018-08	4			4	六角緣面螺栓 BOLT, FLANGE 6*18
9	96001-06022-08	3			2	六角緣面螺栓 FLANGE BOLT ,SH 6*22

註：價格如有變動以新價格為準，恕不另行通知！

鼎豪實業 2004.08

E09 滑動驅動盤組 MOVABLE DRIVE FACE

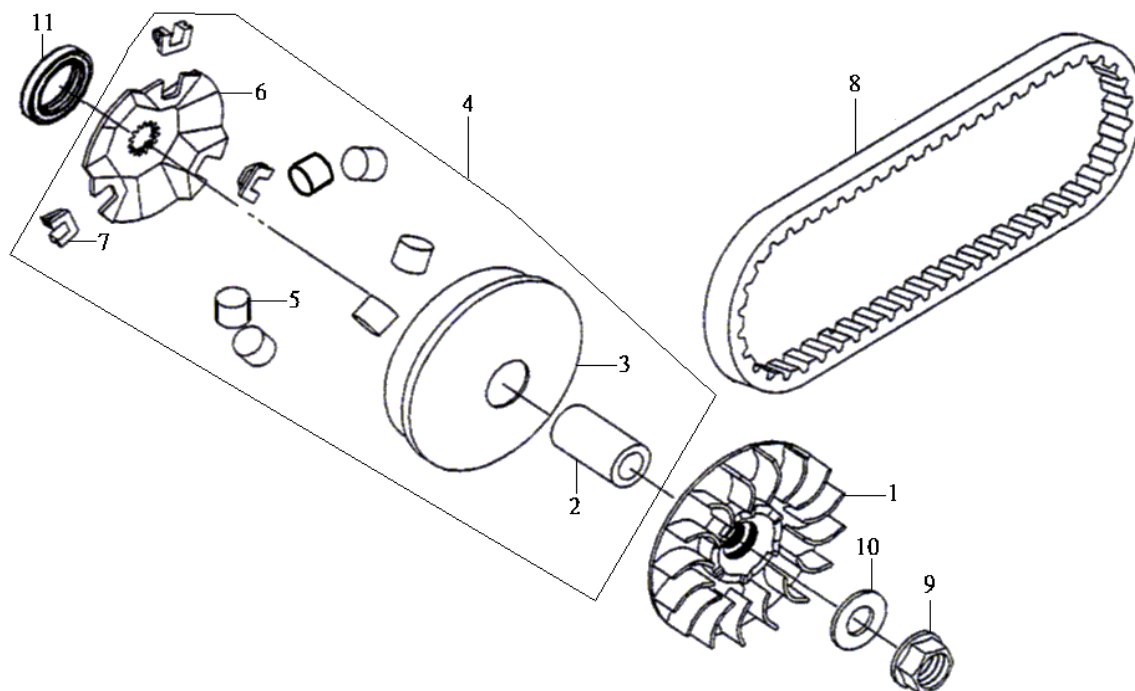

機 種 AK12T6/V6/V7(高手 R1 125)			設 變 日 期	適 用 性	使 用 量	產 品 名 稱
版 本 NO. A-1						
零 件 號 碼	參 考 價					
1	22102-M92-000	220			1	驅動盤 DRIVE FACE COMP
2	22105-M92-000	75			1	驅動盤輪轂 DRIVE FACE BOSS
3	22110-H5B-000	200			1	滑動驅動盤 MOVABLE DRIVE FACE
4	2211A-HKE-000				1	滑動驅動盤組 MOVABLE DRIVE FACE
5	22121-M92-000-A	158			1	配重滾子組 WEIGHT ROLLER COMP.
6	22131-M92-000	75			1	斜板 RAMP PLATE
7	22132-H6T-000-A	30			1	滑動片 SLIDE PIECE
8	1B01H6T01	470			1	驅動皮帶 DRIVE BELT
9	90203-M9Q-000	25			1	六角緣面螺帽 FLANGE NUT 12MM
10	90440-M9Q-000	7			1	平面墊圈 12mm PLAIN WASHER 12MM
11	91202-G03-010	16			1	油封 OIL SEAL 25.5*37*6

註：價格如有變動以新價格為準，恕不另行通知！

鼎豪實業 2004.08

引擎目錄
Engine group

E10 驅動盤總成 DRIVE PULLEY ASSY

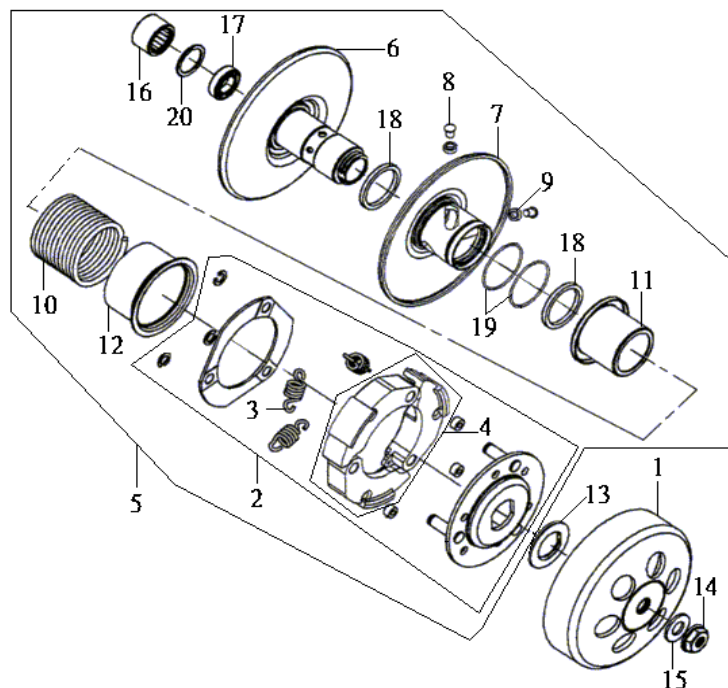

機 種 AK12T6/V6/V7(高手 R1 125)			設 變	適 用 性	使 用 量	產 品 名 稱	
版 本 NO. A-1			日 期				
零 件 號 碼	參 考 價						
1 22101-M9Q-000	395				1	離合器外套	CLUTCH OUTER
2 22300-HKE-000					1	離合器配重組	CLUTCH WEIGHT ASSY
3 22401-H6T-000	15				3	離合器彈簧	CLUTCH SPRING
4 22530-HKE-000-A					1	離合器片(不供應)	CLUTCH WEIGHT
5 23010-HKE-000	1580				1	驅動盤總成	DRIVE PULLEY ASSY
6 23210-HKE-000					1	傳動盤	DRIVE FACE COMP.
7 23220-HKE-000					1	滑動傳動盤	MOVABLE DRIVEN FACE
8 23225-HKE-000					2	滾導梢	ROLLER GUIDE PIN
9 23226-M9Q-000	8				2	滾子	GUIDE ROLLER
10 23233-M9Q-000	60				1	傳動盤彈簧	DRIVEN FACE SPRING
11 23237-M9Q-000	32				1	油封軸環	SEAL COLLAR
12 23238-HKE-000					1	彈簧軸環	SPRING COLLAR
13 90202-M9Q-000	15				1	特殊螺帽 28mm	SPECIAL NUT 28MM
14 90203-M9Q-000	25				1	六角緣面螺帽	C FLANGE NUT 12MM
15 90440-M9Q-000	7				1	墊圈 12mm	PLAIN WASHER 12MM
16 91001-H6T-300					1	滾針軸承	NEEDLE BEARING 20*29*18
17 91002-H6B-300	85				1	軸承 TMB3/22	RADIAL BALL BRG. 6902U
18 91211-M8Q-000	45				2	傳動盤組油封	SEAL DRIVEN FACE 34*41*4
19 91384-HKE-000					2	O型環 38.8x1.9	O-RING 38.8*1.9
20 94520-28000	9				1	夾環 28mm	CIR. CRIP 28mm

註：價格如有變動以新價格為準，恕不另行通知！

鼎豪實業 2004.08

引擎目錄
Engine group

E11 油泵總成 OIL PUMP ASS'Y

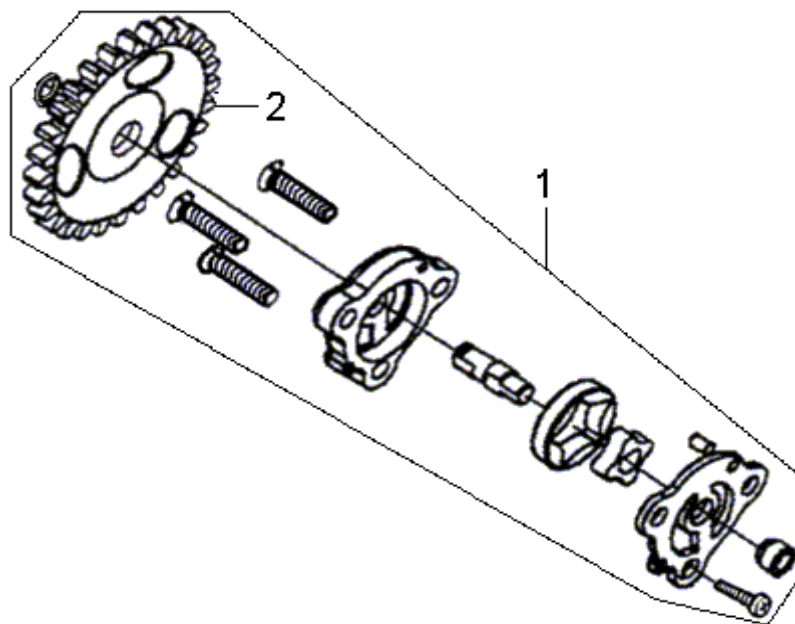

機 種 AK12T6/V6/V7(高手 R1 125)			設 變 日 期	適 用 性	使 用 量	產 品 名 稱
版 本 NO. A-1						
零 件 號 碼		參 考 價				
1	15100-M92-000	260			1	油泵總成 OIL PUMP ASS'Y
2	15133-M92-000	30			1	機油泵驅動齒輪 OIL PUMP DRIVEN GEAR

註：價格如有變動以新價格為準，恕不另行通知！

鼎豪實業 2004.08

E12 離合器外套 STARTING CLUTCH OUTER

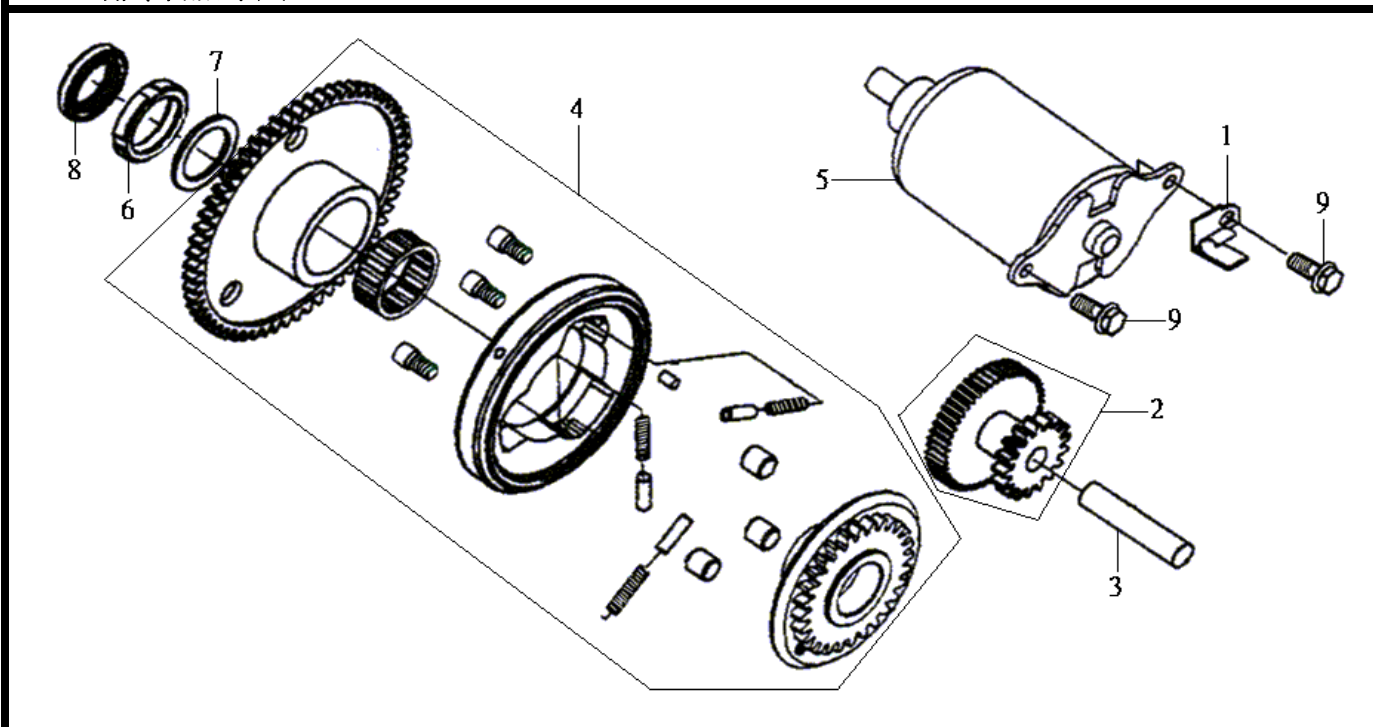

機 種 AK12T6/V6/V7(高手 <i>R1 125</i>)			設 變 日 期	適 用 性	使 用 量	產 品 名 稱
版 本 NO. A-1						
零 件 號 碼	參 考 價					
1 11382-H6T-000	15			1	剎車導線夾	BRAKE CABLE CLAMPER
2 28101-M9Q-000	185			1	起動減速齒輪	STARTER REDUCTION GEAR
3 28102-M9Q-000	24			1	起動減速齒輪軸	START. RED. GEAR SHAFT
4 2812A-M92-000	1008			1	離合器外套	STARTING CLUTCH OUTER
5 31200-M92-000	860			1	起動馬達	START MOTOR ASS'Y
6 90201-M9Q-000	25			1	固定螺帽 22mm	LOCK NUT 22MM
7 90403-M92-000				1	墊圈	THRUST WASH. 22.2*31*1.5
8 91201-M9Q-300	10			1	油封 19.8x30.5	OIL SEAL 19.8*30*5
9 96001-06016-08	4			2	六角緣面螺栓	SH. FLANGE BOLT 6*16

註：價格如有變動以新價格為準，恕不另行通知！

鼎豪實業 2004.08

引擎目錄
Engine group

E13 右曲軸箱蓋 R. CASE COVEER

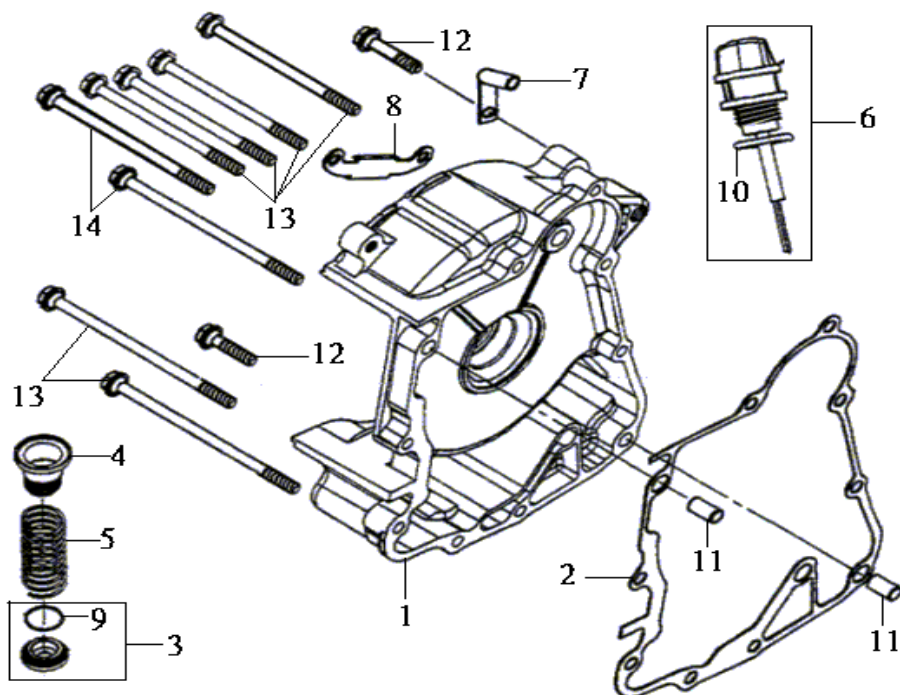

機 種 AK12T6/V6/V7(高手 R1 125)			設 變	適 用	使 用	產 品 名 稱
版 本 NO. A-1			日 期	性	量	
零 件 號 碼	參 考 價					
1 11331-H6B-000	725				1	右曲軸箱蓋 R. CASE COVER COMP.
2 11394-H6B-000	20				1	右曲軸箱蓋墊片 R. COVER GASKET
3 1236A-M92-000	35				1	洩油螺栓蓋總成 TAP. ADJ. HOLE CAP ASSY
4 15421-M9Q-000	20				1	濾油網 OIL FILLTER SCREEN
5 15426-M9Q-000	10				1	濾油網彈簧 OIL FILLTER SCREEN SPG.
6 1565A-M92-000	18				1	機油尺總成 OIL LEVEL GAUGE ASS'Y
7 19613-H6B-000	16				1	固定片 START. MOTOR CORD CLAM.
8 32961-M92-000	8				1	發電機線夾 A.C.G. CORD CLAMPER
9 91302-M9Q-000	7				1	墊圈 O-RING 30.8MM
10 91307-M8Q-000					1	墊圈 O-RING 18*3
11 94301-08140	5				2	固定梢 8x14 DOWEL PIN 8*14
12 96001-06030-08	4				2	六角緣面螺栓 FLANGE SH BOLT 6*30
13 96001-06095-08	5				6	六角緣面螺栓 FLANGE SH BOLT 6*95
14 96001-06100-08					2	六角緣面螺栓 SH FLANGE BOLT 6*100

註：價格如有變動以新價格為準，恕不另行通知！

鼎豪實業 2004.08

E14 變速箱齒輪 MISSION GEAR

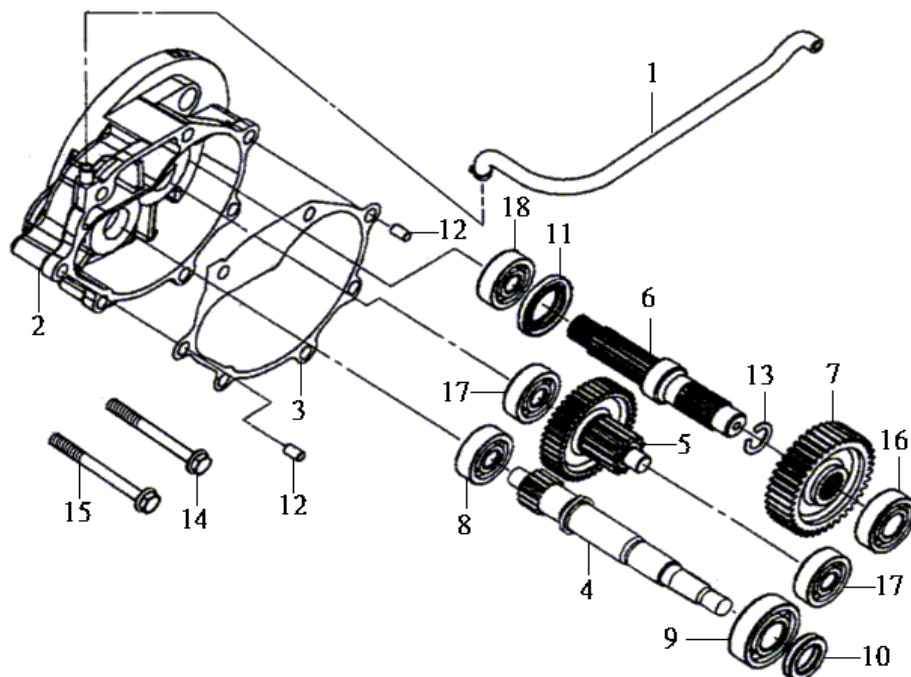

機 種 AK12T6/V6/V7(高手 R1 125)		設 變 日 期	適 用 性	使 用 量	產 品 名 稱
版 本 NO. A-1					
零 件 號 碼	參 考 價				
1 11221-HKD-000	15			1	變速箱通氣管 MISSION BREATHER TUBE
2 21200-H6H-000	560			1	變速箱 MISSION CASE COMP.
3 21395-H3A-000	15			1	變速箱蓋墊片 MISSION CASE GASKET
4 23411-H3A-000	395			1	驅動軸 DRIVE SHAFT
5 23420-H3A-000	440			1	副軸組 COUNTER SHAFT COMP.
6 23431-M92-000	265			1	最終軸 FINAL SHAFT
7 23432-M92-000	335			1	最終齒輪 FINAL GEAR
8 91003-M8Q-000	145			1	軸承 RADIAL BALL BRG.6301 TMB
9 91104-KN7-670	240			1	軸承 RADIAL BALL BRG. TMB204
10 91202-M9Q-300	14			1	油封 20x32x6 OIL SEAL 20*32*6
11 91255-GE0-003	13			1	油封 27x42x7 OIL SEAL 27*42*7
12 90703-M8Q-000	5			2	固定梢 10x14 DOWEL PIN 10*14
13 94510-20000	5			1	外夾環 20mm CIRCLIP EX. 20
14 95701-08045-08	5			1	緣面螺栓 BOLT, FLANGE 8*45
15 95701-08050-08	13			1	緣面螺栓 BOLT,FLANGE,8X50
16 96100-62033-00	55			1	軸承 6203C3 BALL RADIAL BRG. 6203
17 96100-63013-00	65			2	軸承 6301C3 RADIAL BALL BRG 6301
18 96150-60043-10	100			1	軸承 RADIAL BALL BERG. 6004

註：價格如有變動以新價格為準，恕不另行通知！

鼎豪實業 2004.08

引擎目錄
Engine group

E15 化油器CARBURETOR

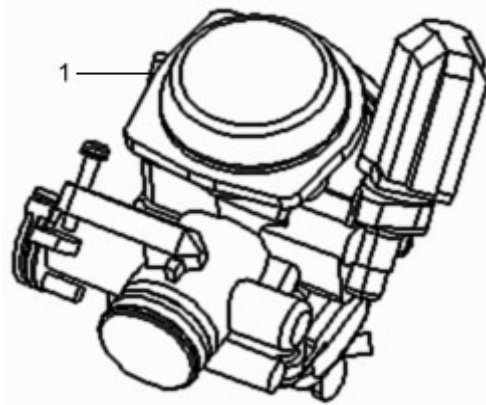

機 種 AK12T6/V6/V7(高手 R1 125)	設 變	適	使		
版 本 NO. A-1	日 期	用 性	用 量		
零 件 號 碼 參考價				產 品 名 稱	
1 16100-HKD-000-01 2730				化油器	CARBURETOR ASSY

註：價格如有變動以新價格為準，恕不另行通知！

鼎豪實業 2004.08

F01 前擋板 FR. COVER

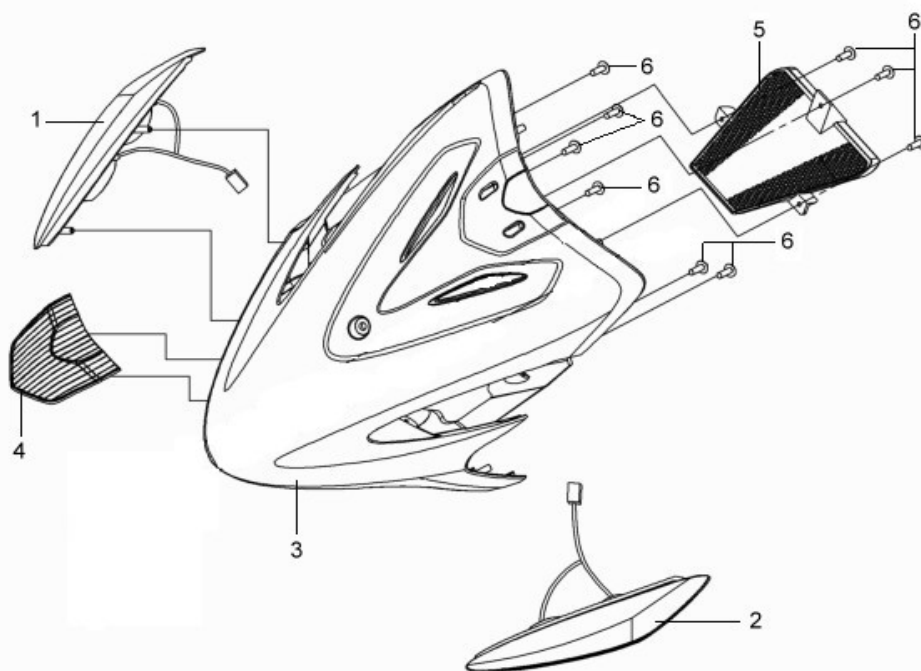

機 種 AK12T6/V6/V7(高手 R1 125)			設 變 日 期	適 用 性	數 量			產 品 名 稱
版 本 NO. A-1					鼓 刹	碟 刹	運 動 版	
零 件 號 碼	參 考 價							
1 33400-HKD-000	200				1	1	1	右方向燈 FR. R. WINKER ASSY
2 33450-HKD-000	200				1	1	1	左方向燈 FR. L. WINKER ASSY
3 6430G-HKD-000-JZ	830				1	1	-	前擋板總成 FR. COVER ASSY
6430G-HKD-000-HZ	830				-	-	1	前擋板總成 FR. COVER ASSY
4 64302-HKD-000	90				1	1	1	前擋板蓋 FR. COVER EMBLEM
5 64303-HKD-000-RY					1	1	1	前方格板 FR. COVER GRILLE
6 93903-34320	3				9	9	9	攻絲螺釘 4X12 TAPPING SCREW 4*12

註：1. 價格如有變動以新價格為準，恕不另行通知。

2. 有顏色部份請參考顏色對照表。

鼎豪實業 2004.08

車架目錄
Frame group

F02 把手蓋 HANDLE COVER

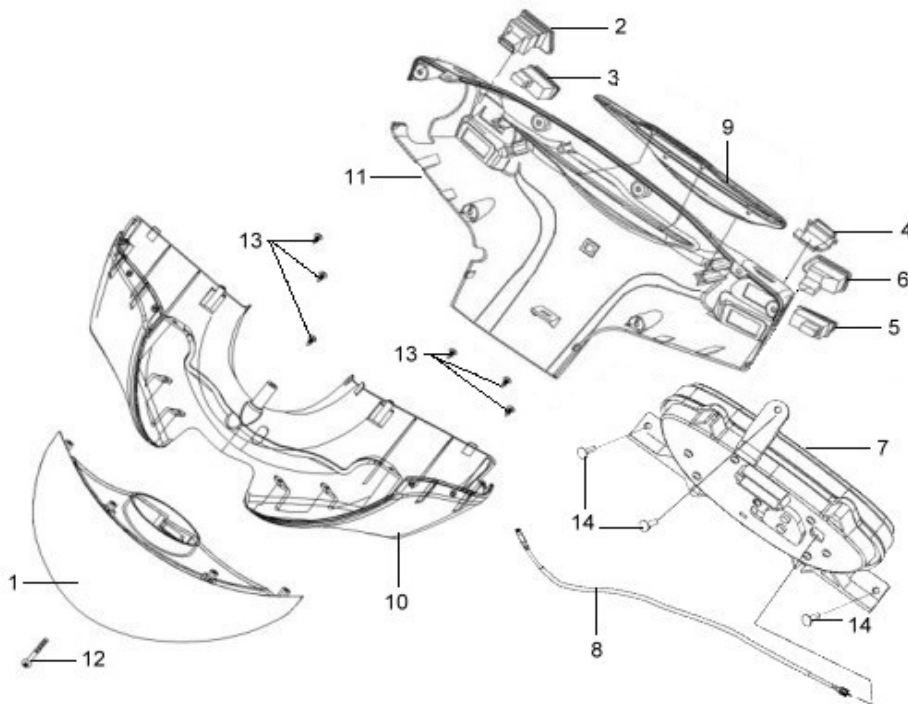

機 種 AK12T6/V6/V7(高手 R1 125)			設 變 日 期	適 用 性	數 量			產 品 名 稱	
版 本 NO. A-1		鼓 刹			碟 刹	運 動 版			
零 件 號 碼	參 考 價								
1 33100-HKD-000	1050			1	1	1	前燈	HEAD LIGHT ASSY	
2 35150-M38-000	85			1	1	1	大燈開關	LIGHTING SW. UNIT	
3 35160-M9Q-000	40			1	1	1	起動開關	START SW. UNIT	
4 35170-A45-000	75			1	1	1	遠近燈開關	DIMMER & OPEN SW. UNIT	
5 35180-M9Q-000	41			1	1	1	喇叭開關組	HORN SW. UNIT	
6 35200-M9Q-000	50			1	1	1	左方向燈開	WINKER SW. UNIT	
7 37200-HKD-000	1220			1	1	-	碼錶總成	SPEEDOMETER ASSY	
37200-HKF-000	1950			-	-	1	碼錶總成	SPEEDOMETER ASSY	
8 44830-H6B-000	50			1	-	-	速度錶導線	SPEEDOMETER CABLE	
44830-H6C-000	50			-	1	-	速度錶導線	SPEEDOMETER CABLE	
44830-HKF-000	320			-	-	1	速度錶感應線	SPEEDOMETER SENSOR	
9 53203-HKD-000-JZ				1	1	1	後把手蓋裝飾	RR. HANDLE COV. GARNISH	
10 53205-HKD-010-JZ	360			1	1	1	前把手蓋	FR. HANDLE COVER	
11 53206-HKD-010-KA	150			1	1	1	後把手蓋	RR. HANDLE COVER	
12 93891-05040-00				1	1	1	墊圈螺絲	WASHER SCREW 5*40	
13 93903-34320	3			6	6	6	攻絲螺釘 4X12	TAPPING SCREW 4*12	
14 93903-35320	5			3	3	3	攻絲螺釘 5X16	TAPPING SCREW 5*16	

註：1. 價格如有變動以新價格為準，恕不另行通知。

2. 有顏色部份請參考顏色對照表。

鼎豪實業 2004.08

車架目錄
Frame group

F03 轉向把手總成 HANDLE ASSY

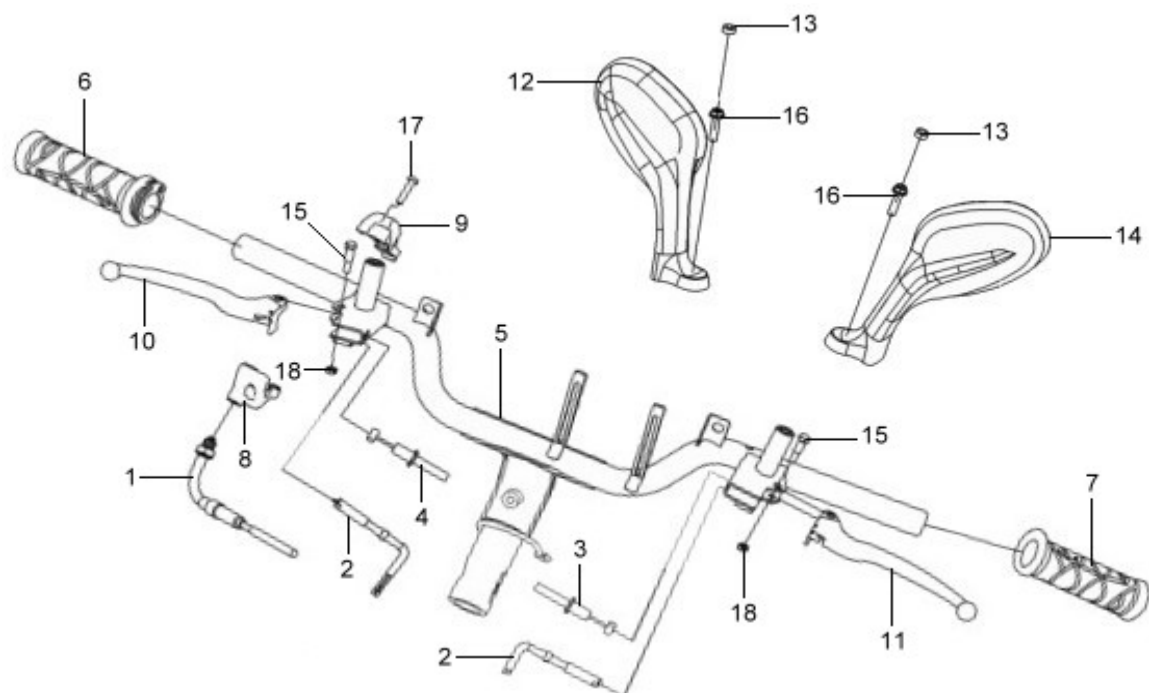

機 種 AK12T6/V6/V7(高手 R1 125)		設 變 日 期	適 用 性	數 量				
版 本 NO. A-1				鼓 刹	碟 刹	運 動 版		
零 件 號 碼	參 考 價			產 品 名 稱				
1 17910-HKD-000				1	-	-	加油線	THROT CABLE COMP.
2 35340-M8Q-000				2	-	-	前剎車開關總成	FR. STOP SW. ASSY
3 43450-HKD-000				1	-	-	後剎車線	RR. BRAKE CABLE COMP.
4 45450-HBB-000	95			1	-	-	前剎車線	FR. BRAKE CABLE COMP
5 53100-HKD-000				1	-	-	把手	HANDLE STRG. COMP
6 53140-HAM-000	50			1	-	-	節流管總成	RH. HNDL. GRIP
7 53166-HAM-000	30			1	-	-	左把手管	LH. HNDL. GRIP
8 53167-H09-900	25			1	-	-	節流管下固定座	THROT. UND. HOUSING
9 53168-H09-000	32			1	-	-	節流管上固定座	UP THROT HOUSING
10 53175-T35-000	34			1	-	-	右把手拉桿	R. STRG. HNDL. LEVER
11 53178-GAK-900	34			1	-	-	左剎車拉桿	L. STRG. HANDLE LEVER
12 88110-HKD-000	210			1	1	-	右後視鏡	R. BACK MIRROR ASSY
88110-HKF-000-JZ	310			-	-	1	右後視鏡	R. BACK MIRROR ASSY
13 88112-M9Q-000	5			2	2	2	後視鏡螺絲蓋	SOCKET BOLT 8mm CAP
14 88120-HKD-000	210			1	1	-	左後視鏡	L. BACK MIRROR ASSY
88120-HKF-000-JZ	310			-	-	1	左後視鏡	L. BACK MIRROR ASSY
15 90115-M9Q-000	7			2	-	-	螺栓	HAND. LEV. PIVOT SCREW
16 90185-T31-000	9			2	-	-	後視鏡座螺栓	SOCKET BOLT 8*40
17 93500-05022-00				1	-	-	盆狀螺絲 5X22	PAN SCREW 5*22
18 94001-05070-0S				2	-	-	六角螺帽	HEX NUT 5MM

註：1. 價格如有變動以新價格為準，恕不另行通知。

2. 有顏色部份請參考顏色對照表。

鼎豪實業 2004.08

車架目錄
Frame group

F03-1 轉向把手總成 HANDLE ASSY

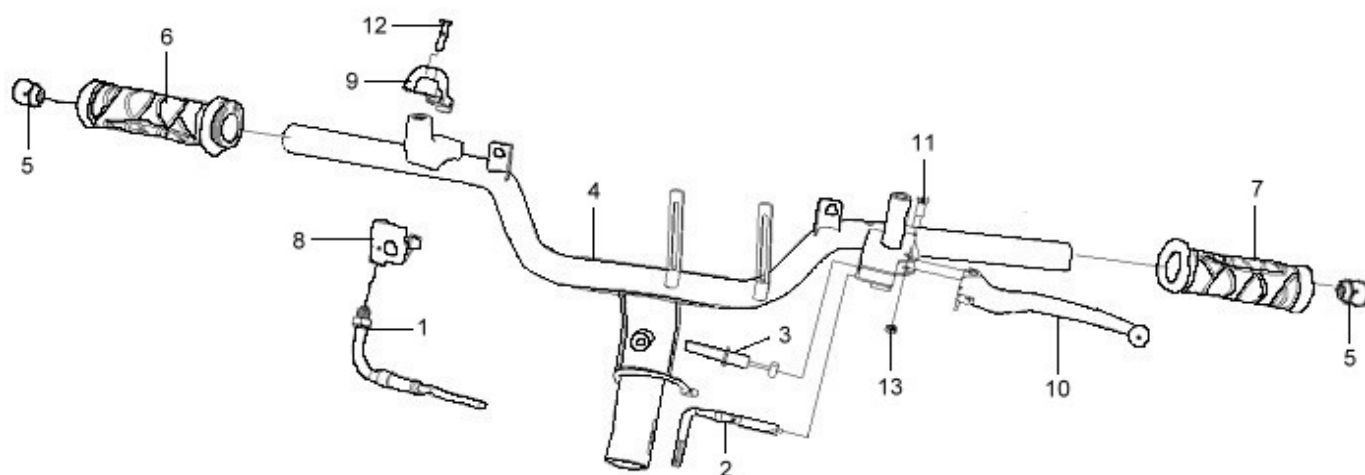

機 種 AK12T6/V6/V7(高手 R1 125)			設 變 日 期	適 用 性	數 量			產 品 名 稱
版 本 NO. A-1		鼓 刹			碟 刹	運 動 版		
零 件 號 碼	參 考 價							
1 17910-HBA-000	145			-	1	1	加油線	THROT CABLE COMP.
2 35340-M8Q-000				-	1	1	前刹車開關總成	FR. STOP SW. ASSY
3 43450-H6T-000	110			-	1	1	後刹車線	RR. BRAKE CABLE COMP.
4 53100-HKE-000				-	1	-	把手	HANDLE STRG. COMP
53100-HKF-000				-	-	1	把手	HANDLE STRG. COMP
5 53105-H6T-000	60			-	-	2	平衡端子	STRG. HNDL. END
6 53140-HAM-000	50			-	1	-	節流管總成	RH. HNDL. GRIP
53140-H6T-010	50			-	-	1	節流器組	RH. HNDL. GRIP
7 53166-HAM-000	30			-	1	-	左把手管	LH. HNDL. GRIP
53166-H6T-000	30			-	-	1	左把手管	LH. HNDL. GRIP
8 53167-H09-900	25			-	-	1	節流管下固定座	THROT. UND. HOUSING
9 53168-H09-000	32			-	1	1	節流管上固定座	UP THROT HOUSING
10 53178-GAK-800				-	1	1	左刹車拉桿	L. STRG. HANDLE LEVER
11 90115-M9Q-000	7			-	1	1	螺栓	HAND.LEV. PIVOT SCREW
12 93500-05022-00				-	1	1	盆狀螺絲 5X22	PAN SCREW 5*22
13 94001-05070-0S				-	1	1	六角螺帽	HEX NUT 5MM

註：1. 價格如有變動以新價格為準，恕不另行通知。

2. 有顏色部份請參考顏色對照表。

鼎豪實業 2004.08

車架目錄
Frame group

F03-2 前剎車總成 FR. BRAKE ASSY

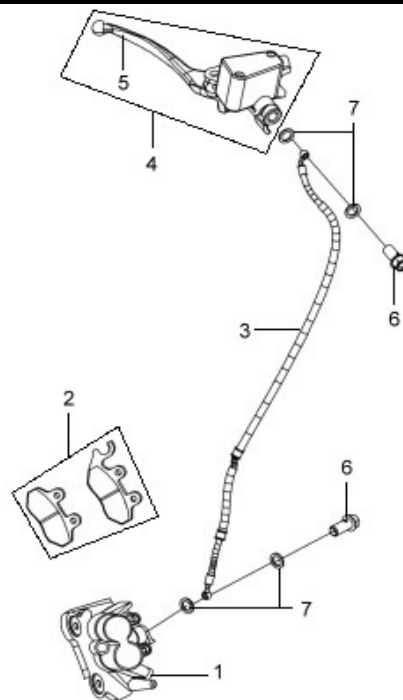

機 種 AK12T6/V6/V7(高手 R1 125)		設 變 日 期	適 用 性	數 量			產 品 名 稱
版 本 NO. A-1				鼓 剎	碟 剎	運 動 版	
零 件 號 碼	參 考 價						
1 45100-HKF-000				-	1	1	左前剎車夾具 FR. CALIPER ASSY
2 45105-HKF-000-A				-	1	1	碟式剎車皮組 PAD COMP.
3 45126-HKF-000	520			-	1	1	剎車油管 FR. BRAKE HOSE ASSY
4 45500-H01-000	975			-	1	1	前剎車總泵總成 FR. CYL. ASSY
5 53175-H01-800				-	1	1	右把手拉桿 R. STRG. HANDLE LEVER
6 90145-M9Q-000	18			-	2	2	油螺栓 10X22 OIL BOLT 10*22
7 90545-M9Q-000	5			-	4	4	油管螺栓墊圈 OIL BOLT WASHER

註：1. 價格如有變動以新價格為準，恕不另行通知。

2. 有顏色部份請參考顏色對照表。



鼎豪實業 2004.08

車 架 目 錄
Frame group

F04 前叉總成 FR. FORK ASSY

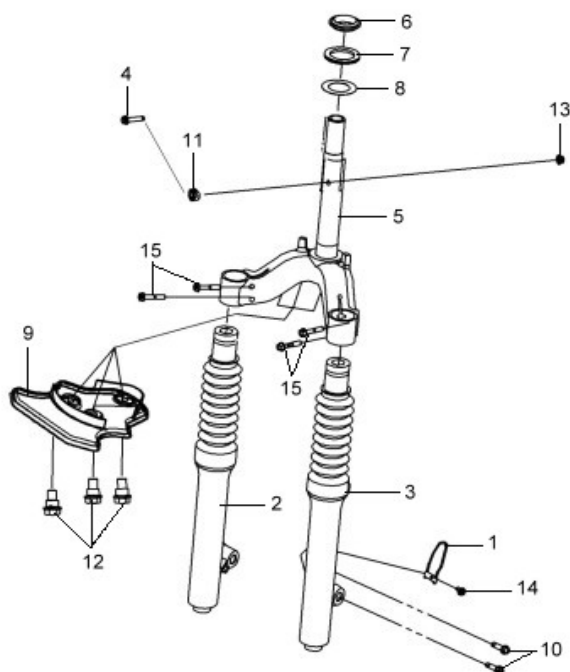

機 種 AK12T6/V6/V7(高手 R1 125)		設 變 日 期	適 用 性	數 量			產 品 名 稱	
版 本 NO. A-1				鼓 刹	碟 刹	運 動 版		
零 件 號 碼	參 考 價							
1 45465-HAC-000	30			1	-	-	導線夾	CABLE GUIDE
2 5140A-HRC-002	960			1	-	-	前右避震器	R. FR. CUSHION ASSY
3 5150A-HRC-002	960			1	-	-	前左避震器	L. FR. CUSHION ASSY
4 53125-M9Q-000	33			1	-	-	把手架襯環	HNDL. SET COLLAR
5 53200-HKD-000				1	-	-	轉向主幹	STRG. STEM COMP
6 53212-M9Q-000	40			1	-	-	下錐體座圈	CONE RACE STRANGE
7 53214-M9Q-000	5			1	-	-	防塵圈	STRG. DUST SEAL
8 53215-M9Q-000	6			1	-	-	墊圈	STRG. DUST SEAL WASHER
9 61110-H21-000	48			1	-	-	前擋泥護板	FR MUDGUARD
10 90106-M9Q-900	15			2	-	-	緣面螺栓	FLANGE BOLT 10*55
11 90106-TAA-000	15			1	-	-	緣面螺栓	FLANGE BOLT 10*50
12 90111-M9Q-900	11			3	-	-	緣面螺栓	FLANGE BOLT 6MM
13 94050-10080	5			1	-	-	緣面螺帽	FLANGE NUT 10mm
14 95701-06012-08				1	-	-	緣面螺栓	BOLT FLANGE 6*12
15 95801-08040-08	5			4	-	-	緣面螺栓	BOLT,FLANGE,8X40

註：1. 價格如有變動以新價格為準，恕不另行通知。

2. 有顏色部份請參考顏色對照表。



鼎豪實業 2004.08

車 架 目 錄
Frame group

F04-1 前叉總成 FR.FORK ASSY

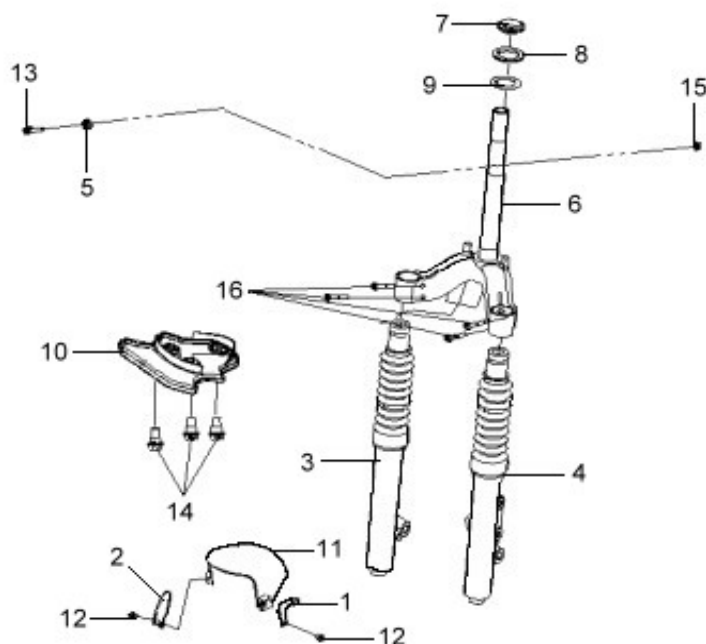

機 種 AK12T6/V6/V7(高手 R1 125)			設 變 日 期	適 用 性	數 量			產 品 名 稱
版 本 NO. A-1		鼓 刹			碟 刹	運 動 版		
零 件 號 碼	參 考 價							
1 45156-T15-000	18			-	1	1	前刹車夾	FR BRAKE HOSE CLAMPER
2 45465-H6T-000	30			-	1	-	導線夾	CABLE GUIDE
3 5140A-HA2-000				-	1	-	右前避震器	R. FR. CUSHION SET
5140A-HKF-000-GB				-	-	1	右前避震器	R. FR. CUSHION SET
5140A-HKF-000-KB				-	-	1	右前避震器	R. FR. CUSHION SET
4 5150A-HA2-000	1000			-	1	-	左前避震器	L. FR. CUSHION SET
5150A-HKF-000-GB				-	-	1	左前避震器	L. FR. CUSHION SET
5150A-HKF-000-KB				-	-	1	左前避震器	L. FR. CUSHION SET
5 53125-M9Q-000	33			-	1	1	把手架襯環	HNDL. SET COLLAR
6 53200-HKE-000	660			-	1	1	轉向主幹(碟煞)	STRG. STEM COMP
7 53212-M9Q-000	40			-	1	1	下錐體座圈	CONE RACE STRG.
8 53214-M9Q-000	5			-	1	1	防塵圈	STRG. DUST SEAL
9 53215-M9Q-000	6			-	1	1	墊圈	STRG. DUST SEAL WASHER
10 61110-H21-000	48			-	1	1	前擋泥護板	FR MUDGUARD
11 61140-H6C-000	25			-	1	1	前下土除	FR. DOWN FENDER
12 90104-H6C-000				-	1	1	墊圈螺栓 6X12	WASHER BOLT 6*12
13 90106-TAA-000	15	-	1	1	緣面螺栓 10X50	FLANGE BOLT 10*50		
14 90111-M9Q-000	11	-	3	3	緣面螺栓	FLANGE BOLT 6MM		
15 94050-10080	5	-	1	1	緣面螺帽 10MM	FLANGE NUT 10mm		
16 95801-08040-08	5	-	4	4	緣面螺栓	BOLT,FLANGE,8X40		

註：1. 價格如有變動以新價格為準，恕不另行通知。

2. 有顏色部份請參考顏色對照表。

鼎豪實業 2004.08

車架目錄
Frame group

F05 車體蓋總成 BODY COVER ASSY

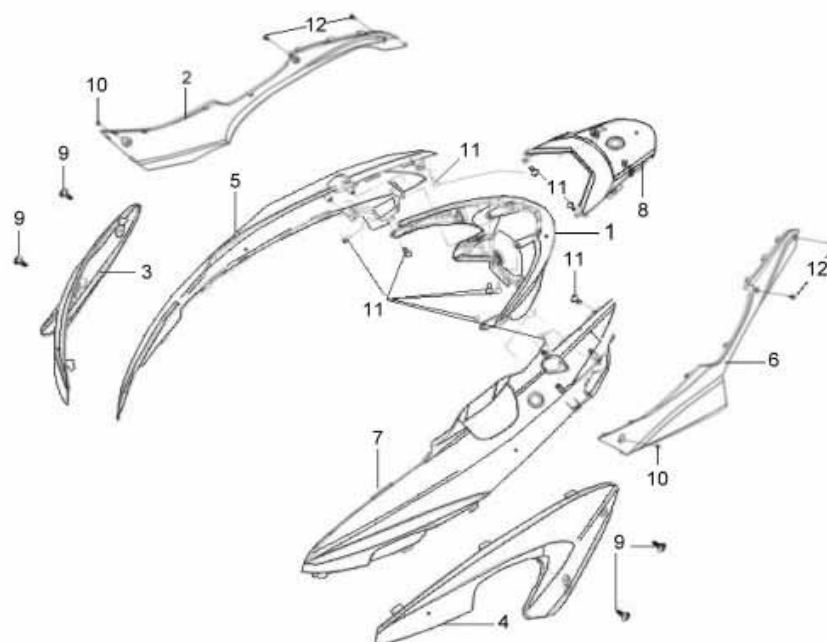

機 種 AK12T6/V6/V7(高手 R1 125)			設 變 日 期	適 用 性	數 量			產 品 名 稱
版 本 NO. A-1					鼓 刹	碟 刹	運 動 版	
零 件 號 碼	參 考 價							
1 33700-HKD-000	450				1	1	1	後燈總成 TAIL LIGHT ASSY.
2 83501-HKD-000-KA	240				1	1	1	右側蓋護條 R SIDE COVER BK-001U
3 83510-HKG-000-KA					1	1	-	右側護條裝飾 R PILLION MOUDING
83510-HKG-000-SO					-	-	1	右側護條裝飾 R PILLION MOUDING
4 83520-HKG-000-KA					1	1	-	左側護條裝飾 L PILLION MOUDING
83520-HKG-000-SO					-	-	1	左側護條裝飾 L PILLION MOUDING
5 8350G-HKD-000-JZ	450				1	1	1	右車體蓋總成 R BODY COVER ASSY.
6 83601-HKD-000-KA	240				1	1	1	左側蓋護條 L SIDE COVER BK-001U
7 8360G-HKD-000-JZ	450				1	1	1	左車體蓋總成 L BODY COVER ASSY.
8 83750-HKD-000-KA	290				1	1	1	後中心上蓋 RR UP CENTER COVER
9 90117-T15-000	7				4	4	4	前擾流板螺栓 SCREW WASHER 5X14
10 90118-HAA-000	5				2	2	2	緣面螺栓 5X14 WASHER BOLT 5*14
11 93903-35220	3				10	10	10	攻絲螺釘 5X12 TAPPING SCREW 5X12
12 93903-44380	5				4	4	4	攻絲螺釘 4X12 TAPPING SCREW 4*12

註：1. 價格如有變動以新價格為準，恕不另行通知。

2. 有顏色部份請參考顏色對照表。

鼎豪實業 2004.08

車架目錄
Frame group

F06 腳踏板-中心蓋 FLOOR PANEL-CENTER COVER

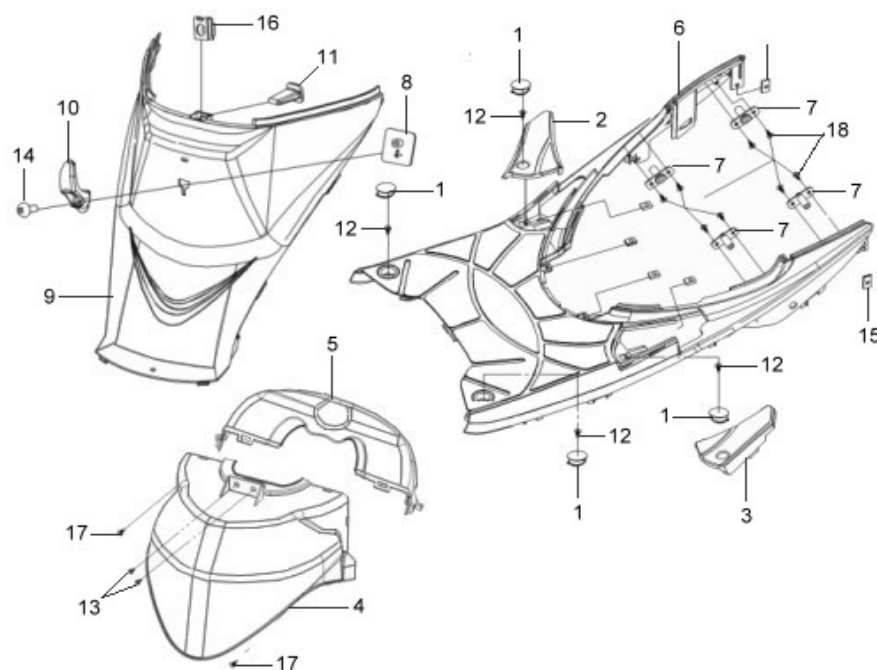

機 種 AK12T6/V6/V7(高手 R1 125)		設 變 日 期	適 用 性	數 量				
版 本 NO. A-1				鼓	碟	運		
零 件 號 碼	參 考 價			刹	刹	動 版	產 品 名 稱	
1 50612-F02-010-KA	8			4	4	4	腳踏板塞A (黑)	CAP A FLR STEP BK-001U
2 50713-HKD-010				1	1	1	右前踏桿	R. PILLION STEP COVER
3 50714-HKD-010				1	1	1	左前踏桿	L. PILLION STEP COVER
4 61101-HKD-000	50			1	1	1	前內土除	FR. INNER FENDER A
5 61102-HKD-000	45			1	1	1	前內土除 B	FR. INNER FENDR B
6 64310-HKG-000-KA	260			1	1	1	腳踏板(黑)	FLOOR PANEL BK-001U
7 64311-HKG-000				4	4	4	腳踏板支架	FLOOR PANEL STAY
8 77107-H12-000	32			1	1	1	安全帽托架	HELMET HOOK BRKT.
9 80151-HKD-000-KA	130			1	1	1	中央護蓋(黑)	CENTER COVER
10 81132-H12-000-KA	18			1	1	1	行李箱掛鉤	LUGGAGE HOOK
11 81133-H12-000	5			1	1	1	制止器	LUGGAGE HOOK STOPPER
12 90111-A26-000	10			4	4	4	緣面螺栓 6MM	FLANGE BOLT 6MM
13 90111-M9Q-900	11			2	2	2	緣面螺栓	FLANGE BOLT 6MM
14 90115-G02-000	7			1	1	1	螺栓 6X16	BOLT 6*16
15 90302-V02-000	5			6	6	6	彈簧螺帽 4MM	NUT SPRING 4MM
16 90305-M9Q-000	7			1	1	1	夾定螺帽 6MM	CLIP NUT 6MM
17 93903-34320	3			2	2	2	攻絲螺釘 4X12	TAPPING SCREW 4*12
18 93903-34380	3			8	8	8	螺絲4X12	TAPPING SCREW 4X12

註：1. 價格如有變動以新價格為準，恕不另行通知。

2. 有顏色部份請參考顏色對照表。

鼎豪實業 2004.08

車架目錄
Frame group

F07 油箱總成 FUEL TANK ASSY

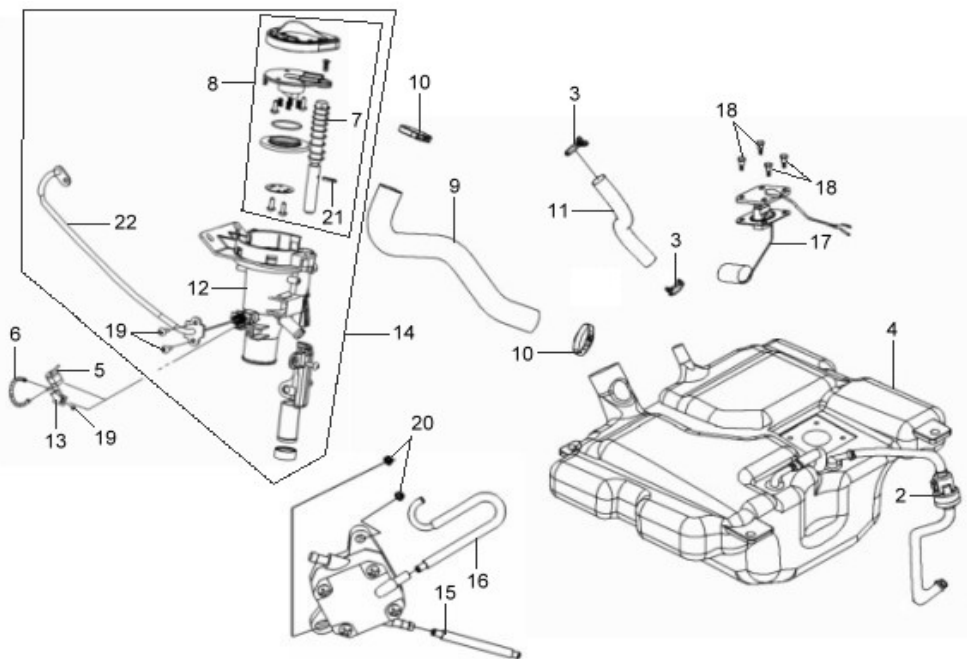

機 種 AK12T6/V6/V7(高手 R1 125)		設 變 日 期	適 用 性	數 量				
版 本 NO. A-1				鼓	碟	運		
零 件 號 碼	參 考 價			刹	刹	動 版	產 品 名 稱	
1 1670A-HKD-000	450			1	1	1	汽油泵總成	FUEL PUMP ASSY
2 1690A-HKD-000				1	1	1	濾油杯總成	FUEL STRAINER ASSY
3 17369-KB4-670	5			2	2	2	管夾	BREATHER TUBE CLIP
4 17500-HKD-000				1	1	1	油箱	FUEL TANK COMP
5 17580-H6T-000	105			1	1	1	汽油斷氣閥總成	FUEL CUT VALVE ASSY
6 17583-H6T-000	15			1	1	1	F.C.V.管	TANK-FCV TUBE
7 17624-H6T-000				1	1	1	油箱襯墊	FUEL CAP SPG.
8 1762A-A3A-000				1	1	1	油箱蓋總成	FUEL CAP ASSY
9 17651-H6T-000	145			1	1	1	加油管頸	FUEL NECK TUBE
10 17652-TAA-000	25			2	2	2	加油管夾	FILLER TUBE CLIP
11 17654-H6T-000	40			1	1	1	通氣管	BREATHER TUBE B
12 17660-H6T-000	115			1	1	1	燃料油管	FILLER PIPE
13 17661-TAA-000				1	1	1	油氣切斷閥支架	FCV STAY
14 1766A-HKD-000				1	1	1	加油管總成	FILLER PIPE ASSY
15 17681-HBA-000	25			1	1	1	燃料油管	FUEL HOSE ASSY
16 17687-HBA-000				-	1	1	油泵管B	FUEL PUMP TUBE B
17687-HKD-000				1	-	-	油泵管B	FUEL PUMP TUBE B
17 37800-HKD-000				1	1	-	汽油油量計	FUEL UNIT ASSY
37800-HKF-000				-	-	1	汽油油量計	FUEL UNIT ASSY
18 90116-HAA-000	4			4	4	4	汽油浮筒螺栓	FUEL UNIT BOLT
19 93903-34320	3			3	3	3	攻絲螺釘 4X12	TAPPING SCREW 4*12
20 94050-06080	5			2	2	2	緣面螺帽 6MM	NUT, FLANGE 6MM
21 94305-03162				1	1	1	彈簧梢 3*16	SPRING PIN 3X16
22 77245-HKD-000				1	1	1	油箱蓋鎖線	FUEL CAP CABLE

註：1. 價格如有變動以新價格為準，恕不另行通知。

2. 有顏色部份請參考顏色對照表。

鼎豪實業 2004.08

車 架 目 錄
Frame group

F08 前輪總成 FR. WHEEL ASSY

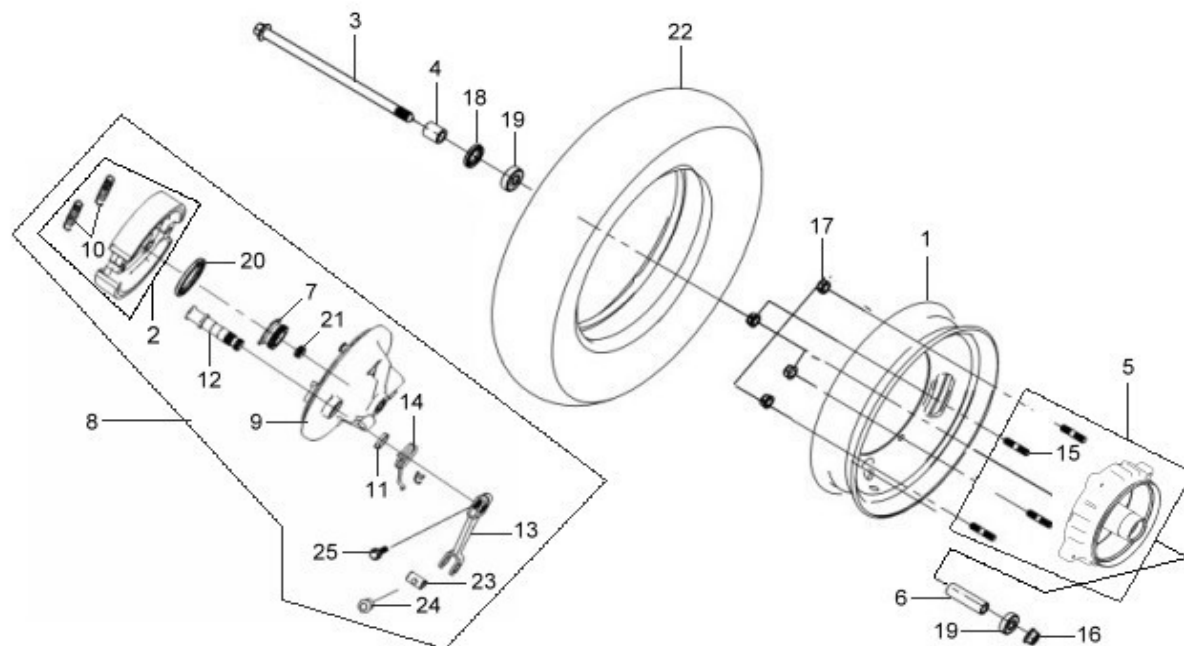

機種 種 AK12T6/V6/V7(高手 R1 125)			設 變 日 期	適 用 性	數 量			產 品 名 稱	
版 本 NO. A-1		鼓 刹			碟 刹	運 動 版			
零 件 號 碼	參 考 價								
1 42705-M92-000-SH	430			1	-	-	輪圈(銀)	WHEEL RIM COMP.	
2 4312A-H6B-800	99			1	-	-	後剎車皮組	RR.BRAKE SHOE ASSY	
3 44301-H21-000	60			1	-	-	前輪輪軸	FR. WHEEL AXLE	
4 44311-M92-000	40			1	-	-	前輪側軸環	R. FR. WHEEL SIDE COLLAR	
5 44610-M92-000-SH				1	-	-	前輪轂	FR. HUB SUB COMP.	
6 44620-M92-000	25			1	-	-	前輪軸間隔軸環	FR. AXLE DIST. COLLAR	
7 44804-H22-000	57			1	-	-	速度齒輪	SPDMT. GEAR COMP.	
8 45000-H6B-000-SH	780			1	-	-	前剎車盤總成	FR. BRAKE PANEL ASS'Y	
9 45100-H6B-000-SH				1	-	-	前剎車盤	FR. BRAKE PANEL COMP.	
10 45133-M9Q-900	3			2	-	-	煞車彈簧	BRAKE SHOE SPRING	
11 45134-M9Q-000	8			1	-	-	剎車輪塵封	BRAKE CAM DUST SEAL	
12 45141-H6B-000	45			1	-	-	煞車凸輪	FR. BRAKE CAM	
13 45410-M92-000	35			1	-	-	前剎車臂	FR. BRAKE ARM	
14 45435-M9Q-000	10			1	-	-	剎車臂回位彈簧	BRAKE ARM RETURN SPRG.	
15 90110-M9Q-300	10			4	-	-	雙頭螺栓 8X22	BOLT STUD 8*22	
16 90306-M9Q-000	26			1	-	-	U型螺帽 12MM	SELF-LOCK NUT 12MM	
17 90309-M9Q-000-M2	14			4	-	-	緣面螺帽 8MM	SELF-LOCK NUT 8MM	
18 90754-M9Q-000-M2	9			1	-	-	塵封	DUST SEAL 20*32*5	
19 90912-M9Q-000-M1	45			2	-	-	軸承	RADIAL BALL BRG. 6201(U)	
20 91251-M9Q-000-M2	11			1	-	-	油封	OIL SEAL 41*51*5	
21 91256-M9Q-000	8			1	-	-	塵封	DUST SEAL	
22 1T011009010-4PR-31	460			1	-	-	前輪胎總成	FR. TIRE	
23 95015-32001	6			1	-	-	接頭	BRAKE ARM JOINT B	
24 95015-42000	12			1	-	-	調整螺帽	ADJUST NUT B	
25 95801-06028-00	4			1	-	-	緣面螺栓	FLANGE BOLT 6*28	

註：1. 價格如有變動以新價格為準，恕不另行通知。

2. 有顏色部份請參考顏色對照表。

鼎豪實業 2004.08

車架目錄
Frame group

F09 後輪總成 RR. WHEEL

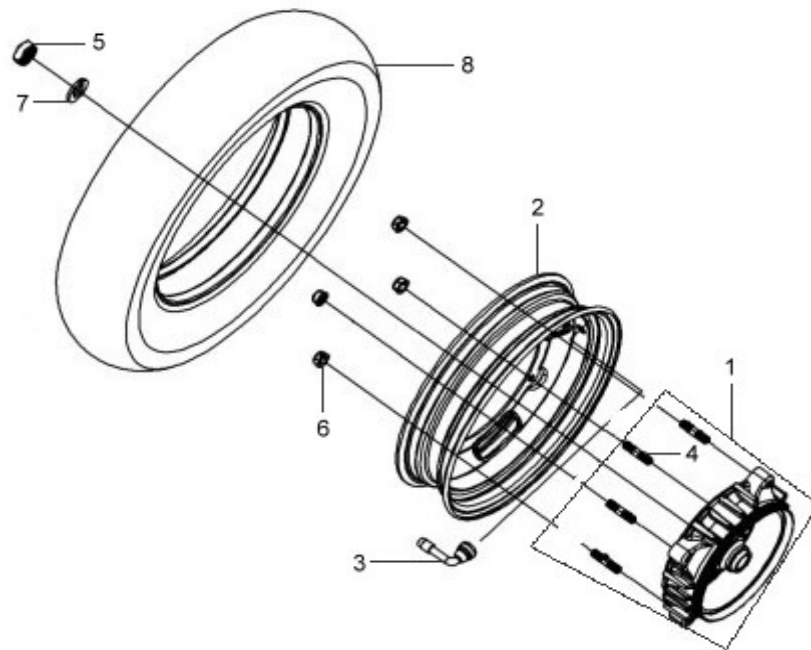

機 種 AK12T6/V6/V7(高手 R1 125)		設 變 日 期	適 用 性	數 量			產 品 名 稱	
版 本 NO. A-1				鼓 刹	碟 刹	運 動 版		
零 件 號 碼	參 考 價							
1 42610-M92-000-SH				1	-	-	後輪鼓總成	RR. HUB SUB COMP.
2 42705-M92-000-SH	430			1	-	-	輪圈	WHEEL RIM COMP.
3 42753-KJ9-000	40			1	-	-	進氣嘴	RIM VALVE
4 90110-M9Q-300	10			4	-	-	雙頭螺栓 8X22	BOLT STUD 8*22
5 90305-M9Q-900	50			1	-	-	螺帽16MM	CLIP NUT 6MM
6 90309-M9Q-000	15			4	-	-	緣面螺帽	FLG. U NUT 8mm
7 90501-M9Q-000	22			1	-	-	墊圈 16MM	16mm WASHER
8 1T011009010-4PR-D	460			1	-	-	後輪胎總成	RR. TIRE

註：1. 價格如有變動以新價格為準，恕不另行通知。

2. 有顏色部份請參考顏色對照表。

鼎豪實業 2004.08

F09-1 後輪總成 RR. WHEEL

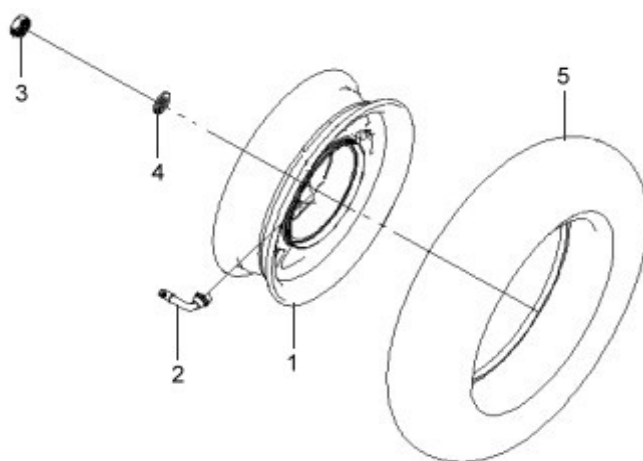

機 種 AK12T6/V6/V7(高手 R1 125)			設 變 日 期	適 用 性	數 量			產 品 名 稱	
版 本 NO. A-1					鼓 剎	碟 剎	運 動 版		
零 件 號 碼	參 考 價								
1	42601-H2H-000-SH	1450			-	1	-	後輪圈	RR. WHEEL CAST
	42601-HKF-000-KB				-	-	1	後輪圈	RR. WHEEL CAST
2	42753-KJ9-000	40			-	1	1	打氣嘴	RIM VALVE
3	90305-M9Q-000	7			-	1	1	夾定螺帽 6MM	CLIP NUT 6MM
4	90501-M9Q-000	22			-	1	1	墊圈 16MM	16mm WASHER
5	1T011009010-4PR-D	460			-	1	1	後輪胎	RR. TIRE

註：1. 價格如有變動以新價格為準，恕不另行通知。

2. 有顏色部份請參考顏色對照表。

鼎豪實業 2004.08

車架目錄
Frame group

F10 後土除-下蓋 RR.FENDER-UNDER COVER

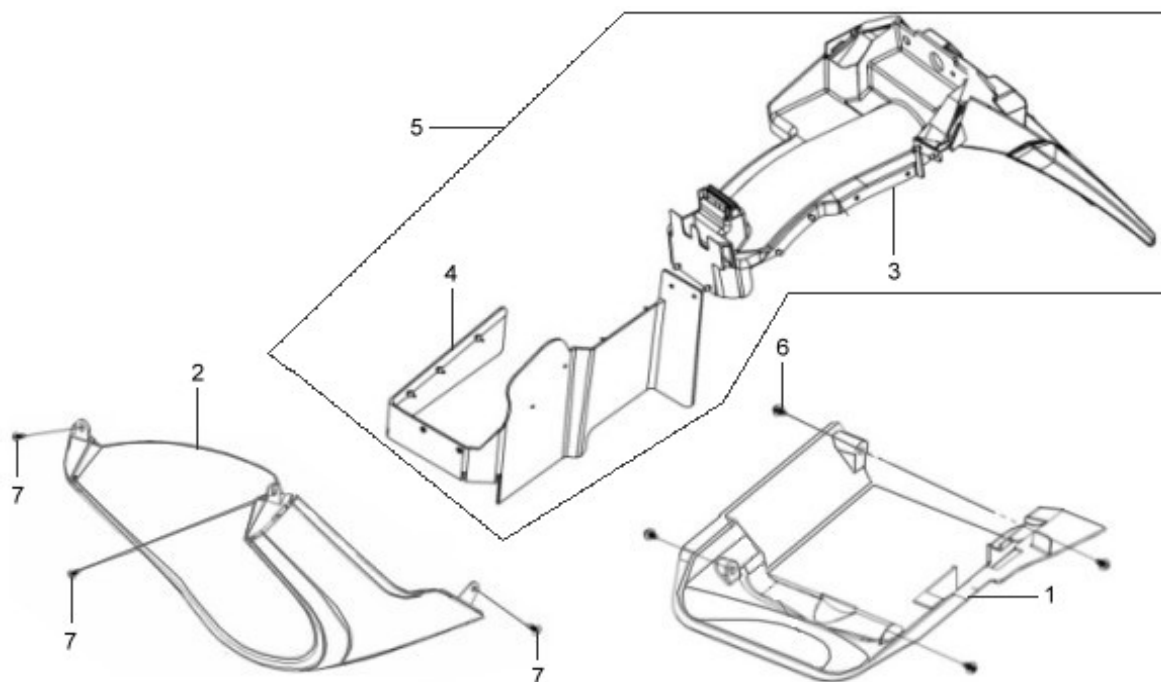

機種 AK12T6/V6/V7(高手 R1 125)			設 變 適		數量			產品名稱	
版 本 NO. A-1			日 期	用 性	鼓	碟	運動		
零件號碼	參考價				剎	剎	版		
1 50613-HKD-000	120				1	1	1	電池底蓋	UNDER COVER
2 64300-HKD-000-KA	720				1	1	-	前擾流板(黑)	FR. UNDER SPOILER
64300-HKD-000-JZ	720				-	-	1	前擾流板	FR. UNDER SPOILER
3 80100-HKD-000					1	1	1	後土除	RR. FENDER
4 80104-HKD-000					1	1	1	防濺板	SPLASH GUARD PLATE
5 8010A-HKD-000	185				1	1	1	後擋泥板總成	RR. FENDER ASSY
6 90111-M9Q-900	11				4	4	4	緣面螺栓	FLANGE BOLT 6MM
7 93903-34320	3				4	4	4	攻絲螺釘 4X12	TAPPING SCREW 4*12

註：1. 價格如有變動以新價格為準，恕不另行通知。

2. 有顏色部份請參考顏色對照表。

鼎豪實業 2004.08

車架目錄
Frame group

F11 前置物箱 INNER BOX

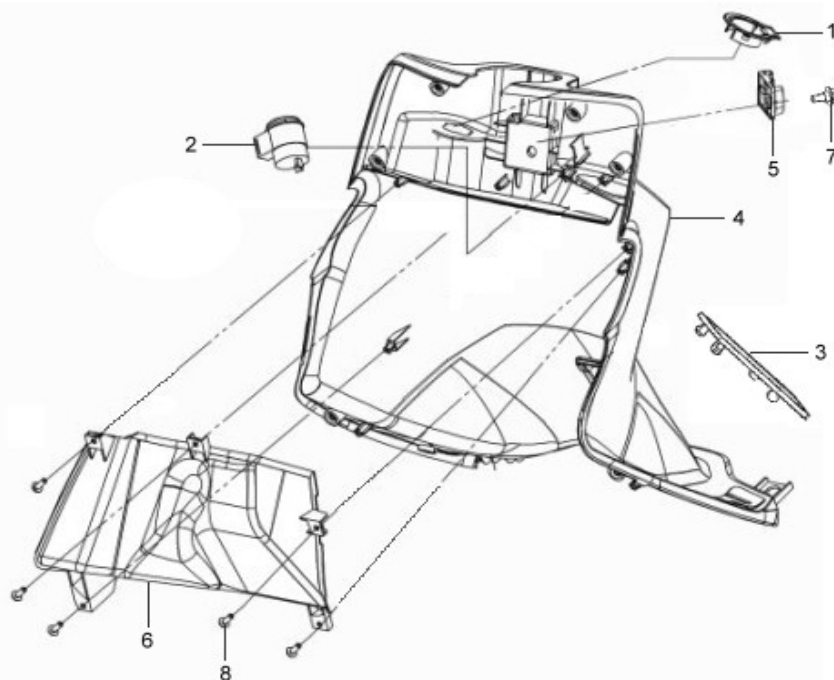

機 種 AK12T6/V6/V7(高手 R1 125)		設 變 日 期	適 用 性	數 量				
版 本 NO. A-1				鼓	碟	運		
零 件 號 碼 參 考 價				剎	剎	動 版	產 品 名 稱	
1	17509-H6T-000-KA 20			1	1	1	加油管蓋	FILLER PIPE COVER
2	38300-T40-010 152			1	1	1	閃光器	WINKER RELAY ASSY
3	64318-H6B-010-KA 15			1	1	1	車架號碼蓋(黑)	FRAME NUMBER LID
4	81131-HKD-000-KA 230			1	1	1	前內箱上蓋(黑)	FR. INNER COVER
5	81132-H6T-000 65			1	1	1	行李箱掛鉤	LUGGAGE HOOK
6	81141-HKD-000-KA 230			1	1	1	前內箱蓋匣(黑)	FR. INNER COVER TRAY
7	90115-G02-000 7			1	1	1	螺栓 6X16	FLANGE BOLT 6*16
8	93903-34320 3			7	7	7	攻絲螺釘 4X12	TAPPING SCREW 4*12

註：1. 價格如有變動以新價格為準，恕不另行通知。

2. 有顏色部份請參考顏色對照表。

鼎豪實業 2004.08

車架目錄
Frame group

F12 引擎懸架-主腳架 ENG.HANGER-MAIN STAND

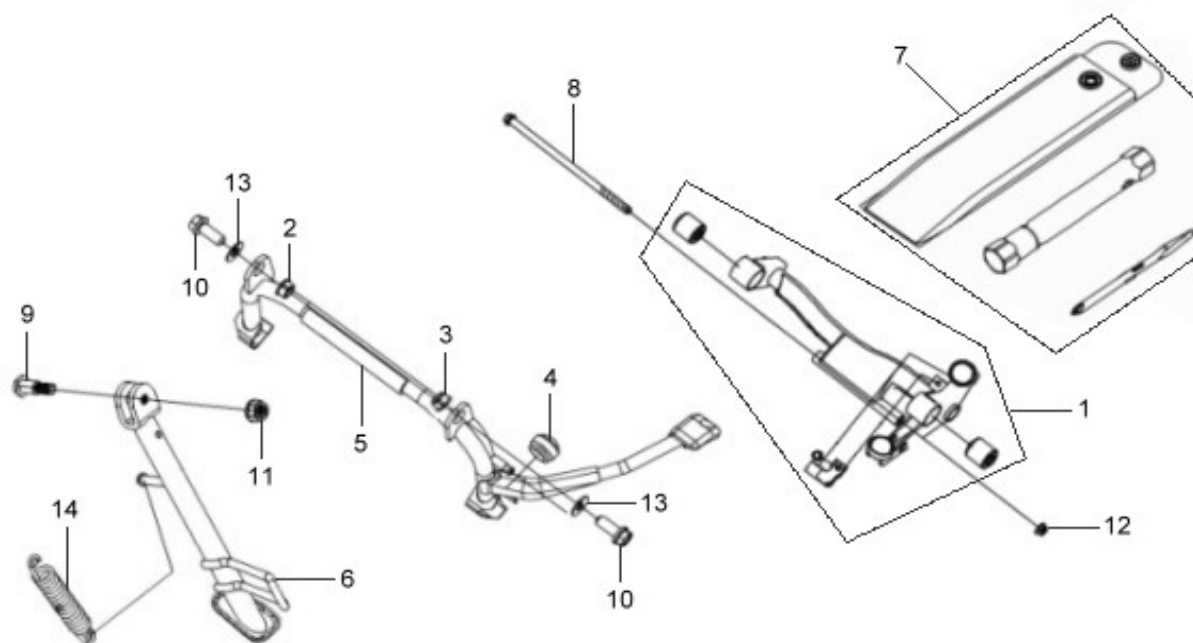

機 種 AK12T6/V6/V7(高手 R1 125)			設 變 日 期	適 用 性	數 量			產 品 名 稱	
版 本 NO. A-1		鼓 刹			碟 刹	運 動 版			
零 件 號 碼	參 考 價								
1 50350-HBA-000	400			1	1	1	懸架	ENG. HANGER ASSY	
2 50502-GY6-900	15			1	1	1	主腳架襯環	MAIN STAND COLLAR	
3 50503-GY6-900	12			1	1	1	主腳架套筒	MAIN STAND COLLAR	
4 50505-M92-010	10			1	1	1	主腳架橡皮	MAIN STAND STOP RUBBER	
5 5050A-HKD-000	250			1	1	1	主腳架總成	MAIN STAND ASSY	
6 50530-HKD-300	100			1	1	1	側支架	SIDE STAND COMP	
7 89010-H01-900				1	1	1	工具包	TOOL SET	
8 90105-H6B-900	30			1	1	1	緣面螺栓 10X204	FLANGE BOLT 10*204	
9 90108-M9Q-000	11			1	1	1	側支架螺絲	SIDE STAND SCREW	
10 90116-V02-000	10			2	2	2	緣面螺栓 10X25	FLANGE BOLT 10*25	
11 94030-08080	2			1	1	1	六角螺帽 8MM	HEX NUT 8MM	
12 90304-M9Q-000	25			1	1	1	U型緣面螺帽	FLANGE NUT 10mm	
13 94101-10700	4			2	2	2	普通墊圈 10MM	WASHER PLAIN 10MM	
14 95014-72204	20			1	1	1	側支架彈簧	SIDE STAND SPRING	

註：1. 價格如有變動以新價格為準，恕不另行通知。

2. 有顏色部份請參考顏色對照表。

鼎豪實業 2004.08

車架目錄
Frame group

F13 電瓶-電瓶箱 BATTERY&CASE

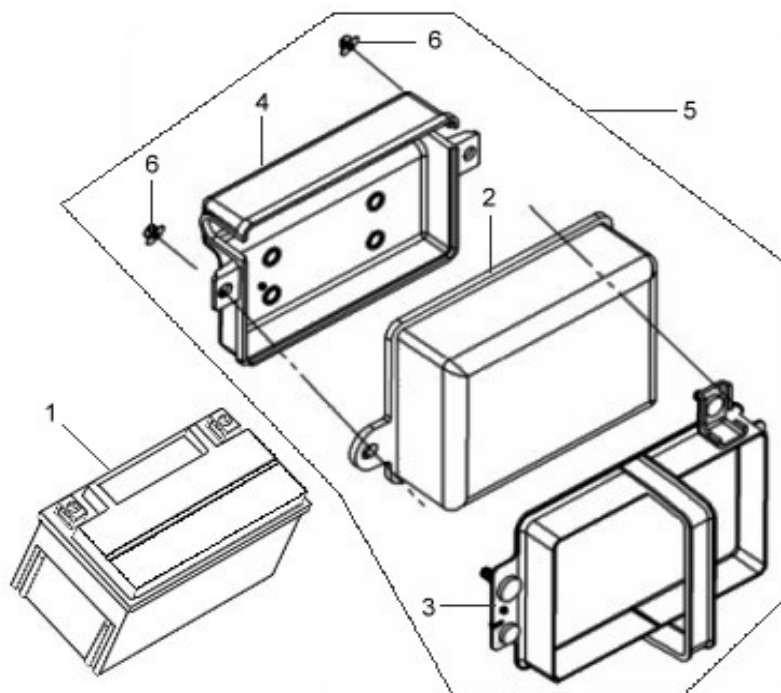

機 種 AK12T6/V6/V7(高手 R1 125)			設 變 日 期	適 用 性	數 量			產 品 名 稱	
版 本 NO. A-1					鼓 刹	碟 刹	運 動 版		
零 件 號 碼	參 考 價								
1	1Y01GY601-Y	520			1	1	1	YTX7A-BS 電池	BATTERY ASSY.
2	50321-HAA-010	45			1	1	1	電瓶箱	BATTERY CASE COMP.
3	50325-HKD-000	140			1	1	1	電瓶支架	BATT. CASE STAY
4	50326-HKD-300				1	1	1	電瓶蓋支架A	BATTERY STAY A
5	5032A-HKD-000	200			1	1	1	電瓶箱	BATTERY COVER ASSY.
6	90302-L03-000	14			2	2	2	緣面螺帽 6MM	WASHER NUT 6MM

註：1. 價格如有變動以新價格為準，恕不另行通知。

2. 有顏色部份請參考顏色對照表。

鼎豪實業 2004.08

F14 座墊-內箱 SEAT-LUGGAGE BOX

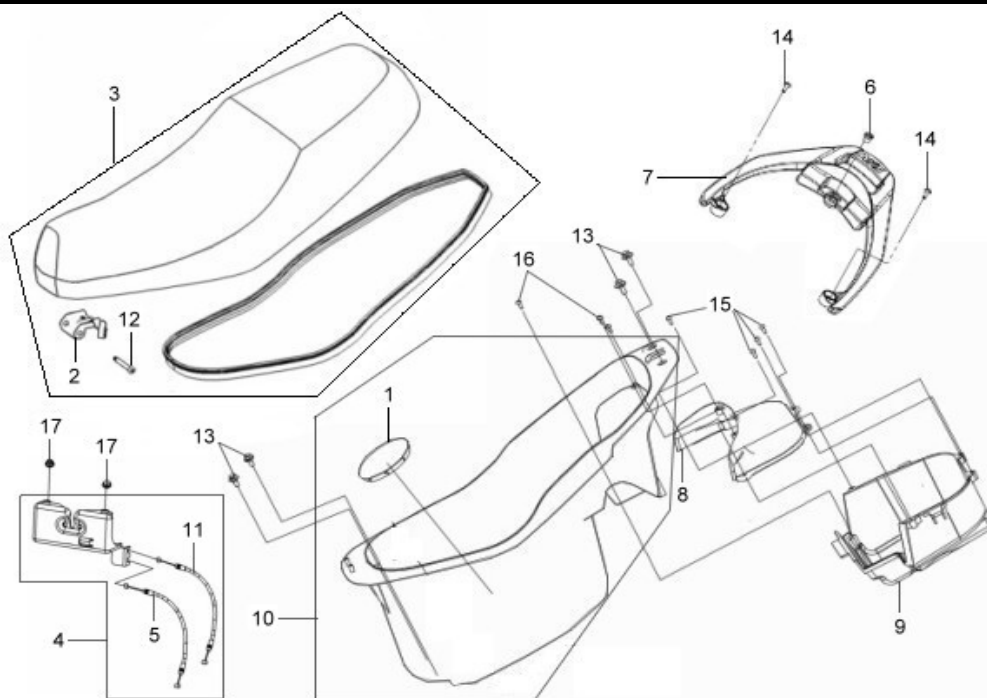

機 種 AK12T6/V6/V7(高手 R1 125)			設 變 適		數 量			產 品 名 稱	
版 本 NO. A-1			日 期	用 性	鼓	碟	運		
零 件 號 碼	參 考 價				刹	刹	動 版		
1 64365-M8Q-000	10				1	1	1	前擋板蓋(黑)	FR. COVER CAP
2 77112-M9Q-300					1	1	1	座墊固定板	HINGE COMP
3 77200-HKD-000	890				1	1	-	座墊	DOUBLE SEAT COMP
77200-HKF-000					-	-	1	座墊	DOUBLE SEAT COMP
4 77230-HKD-000	150				1	1	1	座墊掛鉤總成	SEAT CATCH ASSY
5 77240-HKD-000					1	1	1	座墊鎖導線	SEAT LOCK CABLE
6 81204-H6T-000	30				1	1	1	後架襯套	RR CARRIER COLLAR
7 81200-HKD-000-JZ	650				1	1	1	後架	RR CARRIER
8 81251-HAA-000	85				1	1	1	置物箱內盒 A	LUGGAGE BOX A
9 81252-HAA-000	130				1	1	1	置物箱內盒 B	LUGGAGE BOX B
10 81261-H6T-900-KA					1	1	1	置物箱總成	LUGGAGE BOX ASSY A
11 87250-HKD-000					1	1	1	座墊鎖開關線	DC SOLE CABLE
12 90105-M9Q-000	25				1	1	1	座墊鍵板插梢	SEAT HINGE PIN
13 93404-06012-08					4	4	4	墊圈螺栓	BOLT. WASH 6*12
14 93406-08012-00					2	2	2	墊圈螺栓	WASHER BOLT 8*12
15 93903-34320	3				4	4	4	攻絲螺釘 4X12	TAPPING SCREW 4*12
16 93903-34380	3				3	3	3	螺絲4X12	TAPPING SCREW 4*12
17 94050-06080	5				2	2	2	緣面螺帽 6MM	NUT, FLANGE 6MM

註：1. 價格如有變動以新價格為準，恕不另行通知。

2. 有顏色部份請參考顏色對照表。

鼎豪實業 2004.08

車架目錄
Frame group

F15 配線 WIRE HARNESS

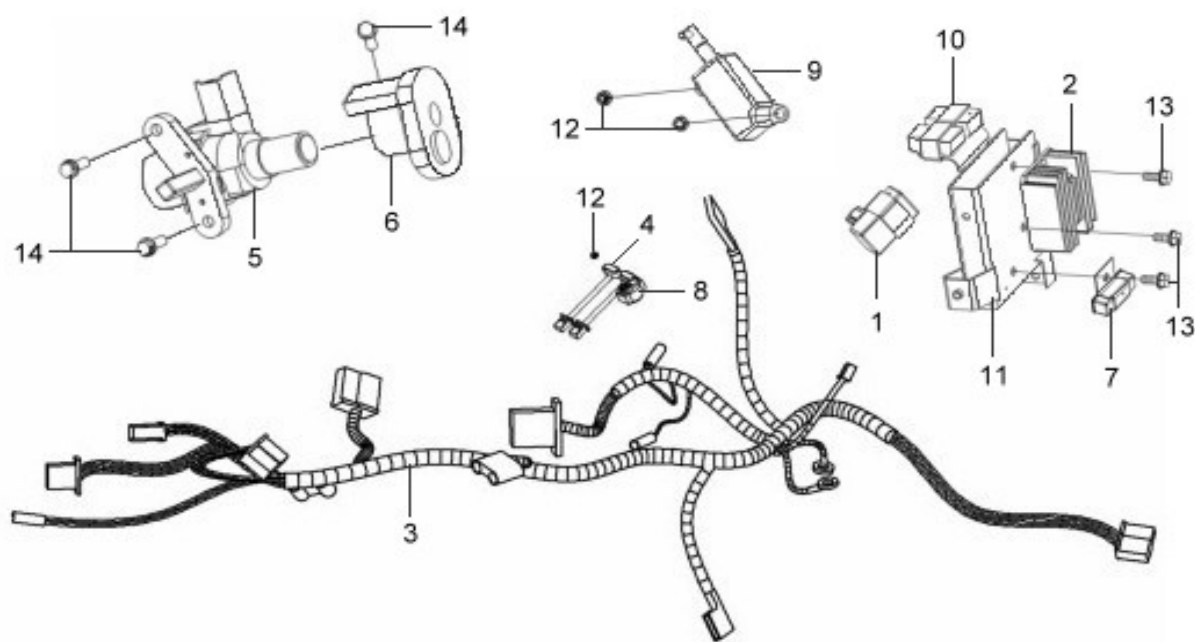

機 種 AK12T6/V6/V7(高手 R1 125)			設 變 日 期	適 用 性	數 量			產 品 名 稱	
版 本 NO. A-1		鼓 刹			碟 刹	運 動 版			
零 件 號 碼	參 考 價								
1 30400-HKA-000	350			1	1	1	CDI組	C.D.I. UNIT ASSY	
2 31600-N28-000	495			1	1	1	整流調整器	REG. REC. COMP.	
3 32100-HKD-000	570			1	1	-	配線	WIRE HARNESS	
32100-HKF-000	570			-	-	1	配線	WIRE HARNESS	
4 32412-HKD-000	120			1	1	1	電瓶接地線	EARTH CABLE	
5 35100-HA1-000				1	1	1	主開關	COMB. SW. & LOCK ASSY	
6 35110-HA1-000	320			1	1	1	開閉器	SHUTTER COMP	
7 35400-HKD-000	75			1	1	1	自動旁側電阻器	RESISTOR COMP	
8 3585A-H6T-000	260			1	1	1	起動開關總成	START MAG. SW. ASSY	
9 35870-HKD-000	300			1	1	1	電磁閥開關總成	DC SOLENOID ASSY	
10 3850A-HLA-000	110			1	1	1	電流穩定器	ELEC. RELAY ASSY	
11 50315-HKD-000	160			1	1	1	前擋板支架	FR. COVER STAY	
12 94050-06080	5			2	2	2	緣面螺帽 6MM	NUT, FLANGE 6MM	
13 95801-06016-08	5			3	3	3	緣面螺栓	FLANGE BOLT 6*16	
14 95801-06018-07		3	3	3	緣面螺絲	FLANGE BOLT 6*18			

註：1. 價格如有變動以新價格為準，恕不另行通知。

2. 有顏色部份請參考顏色對照表。

鼎豪實業 2004.08

車架目錄
Frame group

F16 排氣管MUFFLER

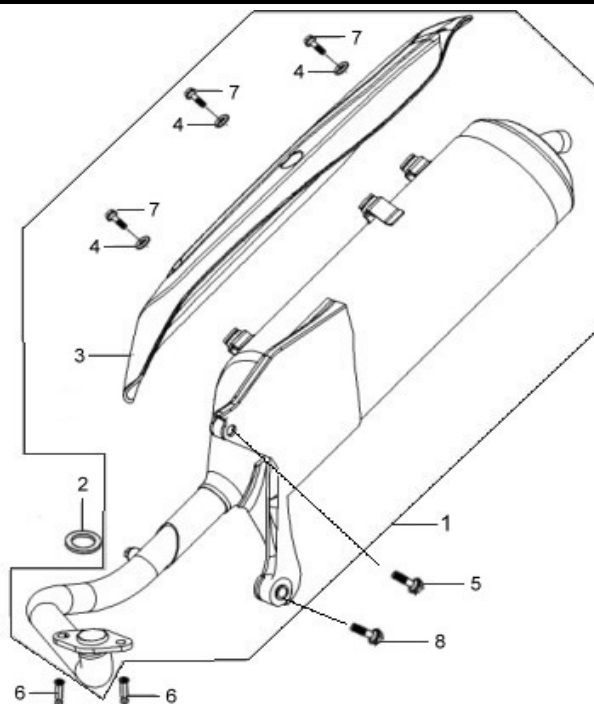

機 種 AK12T6/V6/V7(高手 R1 125)			設 變 日 期	適 用 性	數 量			產 品 名 稱
版 本 NO. A-1					鼓 刹	碟 刹	運 動 版	
零 件 號 碼	參 考 價							
1	18000-HKD-000	2950			1	1	-	排氣管總成 EXH. MUFFLER ASSY
2	18291-M9Q-000	17			1	1	-	排氣管墊片 EXH. PIPE GASKET
3	18318-HKD-000	130			1	1	-	排氣管護蓋 MUFFLER PROTECTOR
4	18320-F3E-000	15			3	3	-	排氣管護片墊圈 PROTECTOR RUBBER
5	90103-H6B-000	8			1	1	-	螺絲 8X38 FLANGE BOLT 8*38
6	90301-M92-000	20			2	2	-	圓頭螺帽 7MM MUFFLER JOINT NUT 7MM
7	93401-06022-00				3	3	-	墊圈螺栓 BOLT-WASHER 6*22
8	95801-08038-07	5			1	1	-	緣面螺栓 FLANGE BOLT 8*38

註：1. 價格如有變動以新價格為準，恕不另行通知。

2. 有顏色部份請參考顏色對照表。

鼎豪實業 2004.08

車架目錄
Frame group

F16-1 排氣管MUFFLER

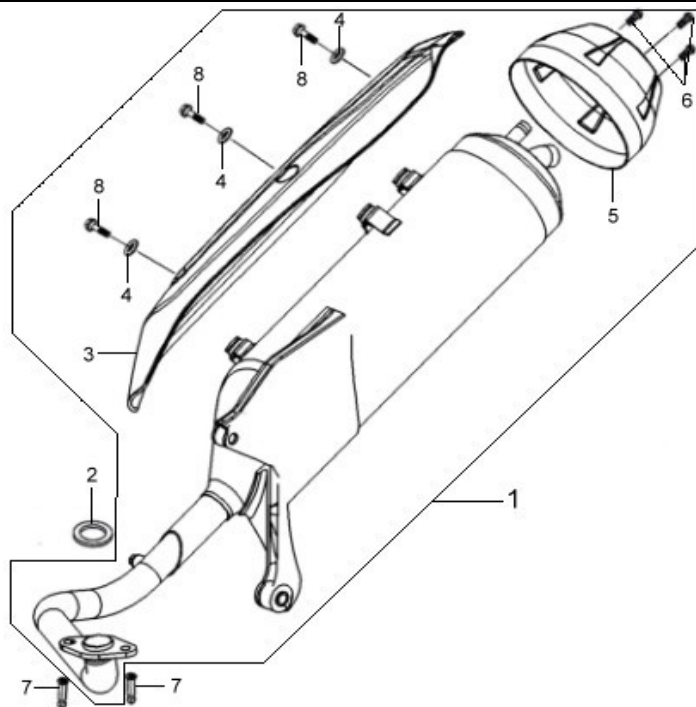

機 種 AK12T6/V6/V7(高手 R1 125)			設 變 日 期	適 用 性	數 量			產 品 名 稱
版 本 NO. A-1		鼓 刹			碟 刹	運 動 版		
零 件 號 碼	參 考 價							
1 18000-HKF-000	3200		-	-	1	排氣管總成	EXH. MUFFLER ASSY.	
2 18291-M9Q-000	17		-	-	1	排氣管墊片	EXH. PIPE GASKET	
3 18318-HKD-000	130		-	-	1	排氣管護蓋	MUFFLER PROTECTOR	
4 18320-F3E-000	15		-	-	3	排氣管護片墊圈	PROTECTOR RUBBER	
5 18328-HKF-000			-	-	1	排氣管(尾管)護蓋	MUFFLER RR. PROTECTOR	
6 90110-H3A-000	10		-	-	3	排氣管護蓋螺絲	SPECIAL SCREW 6mm(尾蓋)	
7 90301-M92-000	20		-	-	2	圓頭螺帽 7MM	MUFFLER JOINT NUT 7MM	
8 93401-06022-00			-	-	3	墊圈螺栓	BOLT-WASHER 6*22 (護蓋)	

註：1. 價格如有變動以新價格為準，恕不另行通知。

2. 有顏色部份請參考顏色對照表。

鼎豪實業 2004.08

F17 車台 FRAME BODY

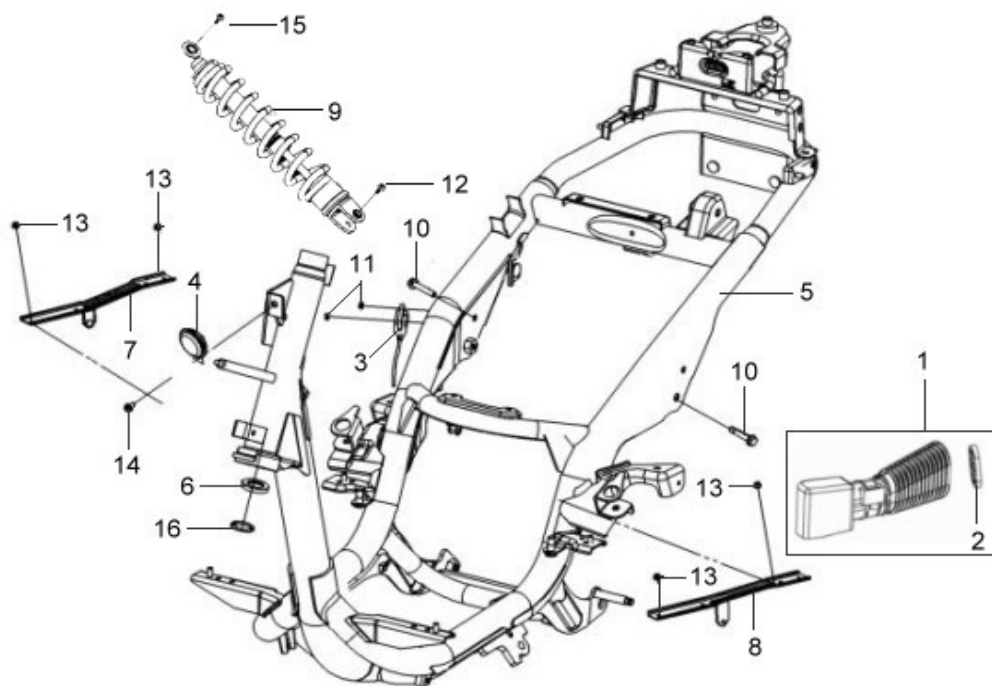

機 種 AK12T6/V6/V7(高手 R1 125)			設 變 適		數 量			產 品 名 稱
版 本 NO. A-1			日 期	用 性	鼓	碟	運	
零 件 號 碼	參 考 價				刹	刹	動 版	
1 1134B-HKD-000	130				1	1	1	左曲軸箱導管 L. COVER DUCT ASSY
2 17242-H6T-000					1	1	1	空氣濾清器海棉 AIR/C DUCT BAND
3 3051A-HBA-000	240				1	1	1	點火線圈總成 IGN. COIL ASSY
4 38110-H6T-000	100				1	1	1	喇叭 HORN COMP.
5 50100-HKD-000-T1	4200				1	-	-	車台 FRAME BODY COMP.
50100-HKE-000-T1	4200				-	1	1	車台 FRAME BODY COMP.
6 50302-M9Q-000	40				1	1	1	下珠碗 BALL RACE(STRG. BOT.)
7 50620-HKD-000	110				1	1	1	右底板固定架 RH. FLOOR RNFCT COMP
8 50621-HKD-000	110				1	1	1	左底板固定座 LH. FLOOR RNFCT COMP
9 52400-HAM-000-RY	660				1	1	1	後避震器總成 RR. CUSHION ASSY
10 90106-M9Q-900	15				2	2	2	緣面螺栓 10X55 FLANGE BOLT 10*55
11 90112-M9Q-000	5				2	2	2	緣面螺栓 6MM FLANGE BOLT 5*22
12 93201-08032-0H	4				1	1	1	六角螺栓 HEX. BOLT 8*32
13 94050-06080	5				4	4	4	緣面螺帽 6MM NUT, FLANGE 6MM
14 95801-08012-00	5				1	1	1	緣面螺栓 FLANGE BOLT 8*12
15 95801-10035-08	6				1	1	1	緣面螺栓(五彩) FLANGE BOLT 10*35
16 96211-08000	2				19	19	19	鋼珠 8MM STEEL BALL 8

註：1. 價格如有變動以新價格為準，恕不另行通知。

2. 有顏色部份請參考顏色對照表。

鼎豪實業 2004.08

車架目錄
Frame group

F18 濾清器 AIR CLEANER

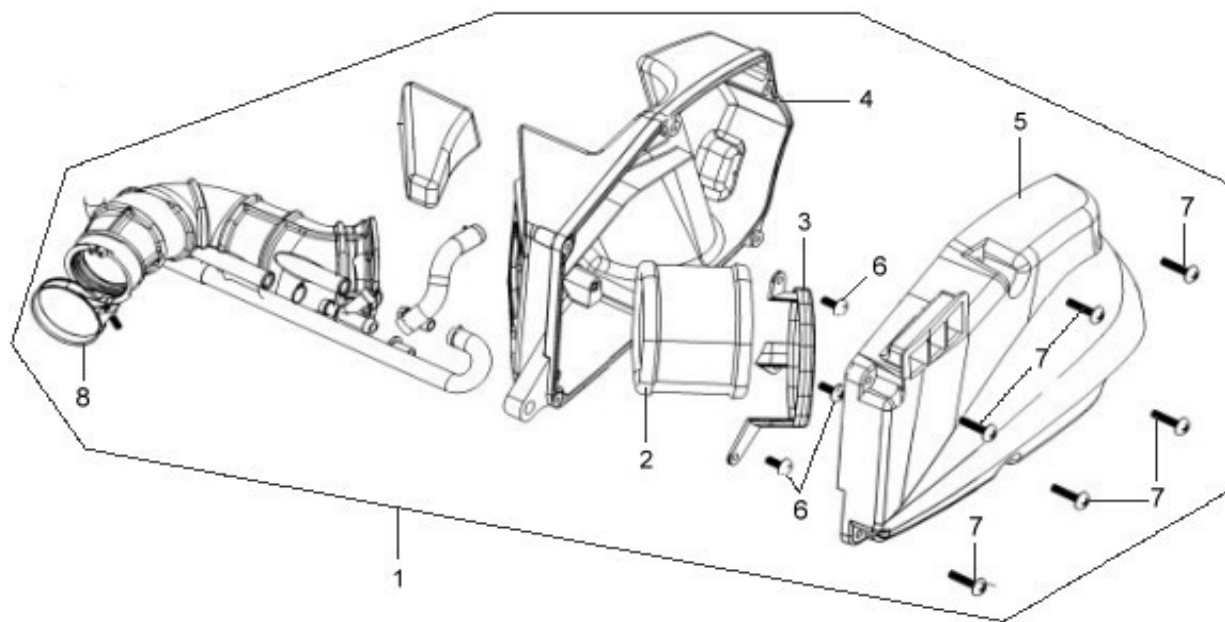

機 種 AK12T6/V6/V7(高手 R1 125)			設 變 日 期	適 用 性	數 量			產 品 名 稱
版 本 NO. A-1					鼓 刹	碟 刹	運 動 版	
零 件 號 碼	參 考 價							
1 17200-HKD-000	650				1	1	1	空氣濾清器總成 AIR/C ASSY.
2 17211-HKA-000	95				1	1	1	濾清器蕊 AIR/C ELEMENT COMP.
3 17219-HKA-000	35				1	1	1	濾清器支架 AIR/C ELEMENT HOLDER
4 17230-HKD-000					1	1	1	濾清器箱 AIR/C CASE COMP.
5 17231-HKD-000	130				1	1	1	空氣濾清器箱蓋 AIR/C COVER
6 93903-25380	3				3	3	3	攻絲螺釘 5X16 TAPPING SCREW 5*16
7 93903-25480	3				6	6	6	螺絲 5X20 TAPPING SCREW 5*20
8 95002-80000	5				3	3	3	管夾 C12 TUBE CLIP C12

註：1. 價格如有變動以新價格為準，恕不另行通知。

2. 有顏色部份請參考顏色對照表。

鼎豪實業 2004.08

車架目錄
Frame group

產 品 編 號	頁次	產 品 編 號	頁次	產 品 編 號	頁次
11000		13201-HKD-000	E04	17219-HKA-000	F18
11100-H6B-000	E05	1320A-HKD-000	E04	17230-HKD-000	F18
11102-H6B-300	E05	13371-M92-300	E04	17231-HKD-000	F18
11192-H6B-000	E05	13381-M92-300	E04	17242-H6T-000	F17
11200-H6T-000	E05	14000		17256-M9Q-000	E02-1
11203-M9Q-300	E05	14100-HKD-000	E02	17369-KB4-670	F07
11211-HKD-000	E02	14105-HAM-000	E02	17500-HKD-000	F07
11221-HKD-000	E14	14108-HAM-000	E02	17509-H6T-000-KA	F11
11331-H6B-000	E13	14311-M92-300	E04	17580-H6T-000	F07
11340-HAM-000	E06	1443A-HAM-000	E02	17583-H6T-000	F07
11342-H6T-000	E06	14451-HAM-000	E02	17624-H6T-000	F07
11343-HKF-300	E06	14457-HAM-000	E02	1762A-A3A-000	F07
1134B-HKD-000	F17	14510-M92-000	E07	17651-H6T-000	F07
11382-H6T-000	E12	14520-H6T-000	E07	17652-TAA-000	F07
11384-H2N-000	E01	14523-M9Q-000	E07	17654-H6T-000	F07
11385-M92-000	E01	1453A-M92-000	E07	17660-H6T-000	F07
11394-H6B-000	E13	1453A-M92-000	E05	17661-TAA-000	F07
11395-HBA-000	E06	14610-M92-000	E07	1766A-HKD-000	F07
12000		14711-M92-000	E02	17681-HBA-000	F07
12100-HKD-000-A	E03	14721-HAM-000	E02	17687-HBA-000	F07
12101-H6B-000	E03	14751-HAM-000	E02	17687-HKD-000	F07
12191-H6B-000	E03	14761-HAM-000	E02	17910-HBA-000	F03-1
12200-HAM-010	E02	14771-M8Q-000	E02	17910-HKD-000	F03
12202-M92-300	E02	14781-M9Q-000-A	E02	18000	
12203-M92-300	E02	15000		18000-HKD-000	F16
12209-H6B-000	E02	15100-M92-000	E11	18000-HKF-000	F16-1
1220A-HKD-000	E02	15133-M92-000	E11	18291-M9Q-000	F16-1
12237-M92-300	E02	15421-M9Q-000	E13	18291-M9Q-000	F16
12245-M92-300	E02	15426-M9Q-000	E13	18318-HKD-000	F16-1
12251-H6B-000	E03	1565A-M92-000	E13	18318-HKD-000	F16
12300-HKD-000	E02	16000		18320-F3E-000	F16-1
1236A-A31-000	E02	16100-HKD-000-01	E15	18320-F3E-000	F16
1236A-M92-000	E13	16201-M8Q-000	E02-1	18328-HKF-000	F16-1
13000		16211-M9Q-000	E02-1	18610-HKA-000	E02-1
13000-HKD-000	E04	1670A-HKD-000	F07	18659-HAM-000	E02-1
13010-H6B-000	E04	1690A-HKD-000	F07	19000	
13010-H6B-000	E03	17000		19510-M92-000	E08
13101-HKD-000	E04	1711A-HKD-000	E02-1	19613-H6B-000	E13
13101-HKD-000	E03	17200-HKD-000	F18	1961A-H6B-000	E01
13111-M9Q-000	E04	17211-HKA-000	F18	1962A-HAM-000	E01

產 品 編 號	頁次	產 品 編 號	頁次	產 品 編 號	頁次
19632-V02-000	E01	30400-HKA-000	F15	42000	
1963A-H6B-000	E01	3051A-HBA-000	F17	42601-H2H-000-SH	F09-1
21000		31000		42601-HKF-000-KB	F09-1
21200-H6H-000	E14	31100-HBA-000	E08	42610-M92-000-SH	F09
21395-H3A-000	E14	31110-H3A-010	E08	42705-M92-000-SH	F09
22000		31120-HBA-000	E08	42705-M92-000-SH	F08
22101-M9Q-000	E10	31200-M92-000	E12	42753-KJ9-000	F09-1
22102-M92-000	E09	31600-N28-000	F15	42753-KJ9-000	F09
22105-M92-000	E09	32000		43000	
22110-H5B-000	E09	32100-HKD-000	F15	4312A-H6B-800	F08
2211A-HKE-000	E09	32100-HKF-000	F15	43450-H6T-000	F03-1
22121-M92-000-A	E09	32412-HKD-000	F15	43450-HKD-000	F03
22131-M92-000	E09	32961-M92-000	E13	44000	
22132-H6T-000-A	E09	33000		44301-GW2-900	F08-1
22300-HKE-000	E10	33100-HKD-000	F02	44301-H21-000	F08
22401-H6T-000	E10	33400-HKD-000	F01	44311-H21-000	F08-1
22530-HKE-000-A	E10	33450-HKD-000	F01	44311-M92-000	F08
23000		33700-HKD-000	F05	44601-H6C-000-SH	F08-1
23010-HKE-000	E10	35000		44601-HKF-000-KB	F08-1
23210-HKE-000	E10	35100-HA1-000	F15	44610-M92-000-SH	F08
23220-HKE-000	E10	35110-HA1-000	F15	44620-H6C-000	F08-1
23225-HKE-000	E10	35150-M38-000	F02	44620-M92-000	F08
23226-M9Q-000	E10	35160-M9Q-000	F02	44800-H21-000	F08-1
23233-M9Q-000	E10	35170-A45-000	F02	44804-H22-000	F08
23237-M9Q-000	E10	35180-M9Q-000	F02	44830-H6B-000	F02
23238-HKE-000	E10	35200-M9Q-000	F02	44830-H6C-000	F02
23411-H3A-000	E14	35340-M8Q-000	F03	44830-HKF-000	F02
23420-H3A-000	E14	35340-M8Q-000	F03-1	45000	
23431-M92-000	E14	35400-HKD-000	F15	45000-H6B-000-SH	F08
23432-M92-000	E14	3585A-H6T-000	F15	45100-H6B-000-SH	F08
28000		35870-HKD-000	F15	45100-HKF-000	F03-2
28101-M9Q-000	E12	37000		45105-HKF-000-A	F03-2
28102-M9Q-000	E12	37200-HKD-000	F02	45121-HBD-000	F08-1
2812A-M92-000	E12	37200-HKF-000	F02	45121-HKF-000-GD	F08-1
28230-H6T-000	E06	37800-HKD-000	F07	45121-HKF-000-KB	F08-1
28233-M92-000	E06	37800-HKF-000	F07	45121-HKF-000-RY	F08-1
28250-H6T-000	E06	38000		45126-HKF-000	F03-2
28254-M92-000	E06	38110-H6T-000	F17	45133-M9Q-900	F08
28281-M92-000	E06	38300-T40-010	F11	45134-M9Q-000	F08
30000		3850A-HLA-000	F15	45141-H6B-000	F08

產 品 編 號	頁次	產 品 編 號	頁次	產 品 編 號	頁次
45156-T15-000	F04-1	53100-HKD-000	F03	64302-HKD-000	F01
45410-M92-000	F08	53100-HKE-000	F03-1	64303-HKD-000-RY	F01
45435-M9Q-000	F08	53100-HKF-000	F03-1	6430G-HKD-000-HZ	F01
45450-HBB-000	F03	53105-H6T-000	F03-1	6430G-HKD-000-JZ	F01
45465-H6T-000	F04-1	53125-M9Q-000	F04-1	64310-HKG-000-KA	F06
45465-HAC-000	F04	53125-M9Q-000	F04	64311-HKG-000	F06
45500-H01-000	F03-2	53140-H6T-010	F03-1	64318-H6B-010-KA	F11
50000		53140-HAM-000	F03	64365-M8Q-000	F14
50100-HKD-000-T1	F17	53140-HAM-000	F03-1	70000	
50100-HKE-000-T1	F17	53166-H6T-000	F03-1	70529-M9Q-000	E01
50302-M9Q-000	F17	53166-HAM-000	F03	77000	
50315-HKD-000	F15	53166-HAM-000	F03-1	77107-H12-000	F06
50321-HAA-010	F13	53167-H09-900	F03	77112-M9Q-300	F14
50325-HKD-000	F13	53167-H09-900	F03-1	77200-HKD-000	F14
50326-HKD-300	F13	53168-H09-000	F03	77200-HKF-000	F14
5032A-HKD-000	F13	53168-H09-000	F03-1	77230-HKD-000	F14
50350-HBA-000	F12	53175-H01-800	F03-2	77240-HKD-000	F14
50502-GY6-900	F12	53175-T35-000	F03	77245-HKD-000	F07
50503-GY6-900	F12	53178-GAK-900	F03	80000	
50505-M92-010	F12	53178-GAK-900	F03-1	80100-HKD-000	F10
5050A-HKD-000	F12	53200-HKD-000	F04	80104-HKD-000	F10
50530-HKD-300	F12	53200-HKE-000	F04-1	8010A-HKD-000	F10
50612-F02-010-KA	F06	53203-HKD-000-JZ	F02	80151-HKD-000-KA	F06
50613-HKD-000	F10	53205-HKD-010-JZ	F02	81000	
50620-HKD-000	F17	53206-HKD-010-KA	F02	81131-HKD-000-KA	F11
50621-HKD-000	F17	53212-M9Q-000	F04-1	81132-H12-000-KA	F06
50713-HKD-010	F06	53212-M9Q-000	F04	81132-H6T-000	F11
50714-HKD-010	F06	53214-M9Q-000	F04-1	81133-H12-000	F06
51000		53214-M9Q-000	F04	81141-HKD-000-KA	F11
5140A-HA2-000	F04-1	53215-M9Q-000	F04-1	81200-HKD-000-JZ	F14
5140A-HKF-000-GB	F04-1	53215-M9Q-000	F04	81204-H6T-000	F14
5140A-HKF-000-KB	F04-1	61000		81251-HAA-000	F14
5140A-HRC-002	F04	61101-HKD-000	F06	81252-HAA-000	F14
5150A-HA2-000	F04-1	61102-HKD-000	F06	81261-H6T-900-KA	F14
5150A-HKF-000-GB	F04-1	61110-H21-000	F04-1	83000	
5150A-HKF-000-KB	F04-1	61110-H21-000	F04	83501-HKD-000-KA	F05
5150A-HRC-002	F04	61140-H6C-000	F04-1	8350G-HKD-000-JZ	F05
52000		64000		83510-HKG-000-KA	F05
52400-HAM-000-RY	F17	64300-HKD-000-JZ	F10	83510-HKG-000-SO	F05
53000		64300-HKD-000-KA	F10	83520-HKG-000-KA	F05

產 品 編 號	頁次	產 品 編 號	頁次	產 品 編 號	頁次
83520-HKG-000-SO	F05	90115-G02-000	F06	90754-M9Q-000-M2	F08
83601-HKD-000-KA	F05	90115-M9Q-000	F03	90912-M9Q-000-M1	F08-1
8360G-HKD-000-JZ	F05	90115-M9Q-000	F03-1	90912-M9Q-000-M1	F08
83750-HKD-000-KA	F05	90116-HAA-000	F07	91000	
87000		90116-V02-000	F12	91001-H6B-300	E04
87250-HKD-000	F14	90117-T15-000	F05	91001-H6T-300	E10
88000		90118-HAA-000	F05	91001-X06-911-M1	E04
88110-HKD-000	F03	90145-M9Q-000	F03-2	91002-H6B-300	E10
88110-HKF-000-JZ	F03	90185-T31-000	F03	91003-M8Q-000	E14
88112-M9Q-000	F03	90201-M9Q-000	E12	91101-M9Q-000	E04
88120-HKD-000	F03	90202-M9Q-000	E10	91104-KN7-670	E14
88120-HKF-000-JZ	F03	90203-M9Q-000	E10	91201-M9Q-300	E12
89000		90203-M9Q-000	E09	91202-G03-010	E09
89010-H01-900	F12	90301-M92-000	F16-1	91202-M9Q-300	E14
90000		90301-M92-000	F16	91211-M8Q-000	E10
90001-M9Q-000	E07	90302-L03-000	F13	91251-M9Q-000-M2	F08
90031-M2Q-000	E03	90302-V02-000	F06	91255-GE0-003	E14
90032-M92-300	E02-1	90304-M9Q-000	F12	91256-M9Q-000	F08
90033-M92-000	E02-1	90305-M9Q-000	F09-1	91258-M9Q-000-M2	F08-1
90103-H6B-000	F16	90305-M9Q-000	F06	91301-B06-000	E02-1
90103-M9Q-000	E05	90305-M9Q-900	F09	91302-M9Q-000	E13
90104-H6C-000	F04-1	90306-M9Q-000	F08	91304-M9Q-000	E07
90105-H6B-900	F12	90309-M9Q-000	F09	91304-M9Q-000	E05
90105-KR3-000	F08-1	90309-M9Q-000-M2	F08	91305-M9Q-000	E02-1
90105-M9Q-000	F14	90403-M92-000	E12	91307-M8Q-000	E13
90106-M9Q-900	F17	90440-M9Q-000	E10	91308-M9Q-000	E02-1
90106-M9Q-900	F04	90440-M9Q-000	E09	91384-HKE-000	E10
90106-TAA-000	F04-1	90440-M9Q-000	E08	92000	
90106-TAA-000	F04	90442-028-000	E02-1	92101-05012-0A	E08
90108-M9Q-000	F12	90443-107-000	E02-1	92800-12000	E05
90110-H3A-000	F16-1	90451-M9Q-000	E06	93000	
90110-M9Q-300	F09	90452-M9Q-000	E06	93201-08032-0H	F17
90110-M9Q-300	F08	90474-M9Q-000	E05	93401-06022-00	F16-1
90111-A26-000	F06	90501-M9Q-000	F09-1	93401-06022-00	F16
90111-M9Q-000	F04-1	90501-M9Q-000	F09	93404-06012-08	F14
90111-M9Q-900	F10	90545-M9Q-000	F03-2	93406-08012-00	F14
90111-M9Q-900	F06	90702-M9Q-000	E04	93500-05022-00	F03
90111-M9Q-900	F04	90703-M8Q-000	E14	93500-05022-00	F03-1
90112-M9Q-000	F17	90703-M8Q-000	E05	93500-06016-0H	E02-1
90115-G02-000	F11	90754-M9Q-000-M2	F08-1	93891-05040-00	F02

產 品 編 號	頁次	產 品 編 號	頁次	產 品 編 號	頁次
93901-25180	E06	95002-80000	F18	1PCR7HSA	E02-1
93903-25380	F18	95014-72204	F12	輪 胎	
93903-25480	F18	95015-32001	F08	1T011009010-4PR-310F	F08-1
93903-34320	F01	95015-42000	F08	1T011009010-4PR-310F	F08
93903-34320	F02	95701-06012-08	F04	1T011009010-4PR-D310	F09-1
93903-34320	F14	95701-06016-00	E02-1	1T011009010-4PR-D310	F09
93903-34320	F11	95701-06018-08	E08	電 瓶	
93903-34320	F10	95701-06022-07	E06	1Y01GY601-Y	F13
93903-34320	F07	95701-08016-08	E02-1		
93903-34320	F06	95701-08045-08	E14		
93903-34380	F14	95701-08045-08	E05		
93903-34380	F06	95701-08050-08	E14		
93903-35220	F05	95701-08050-08	E05		
93903-35320	F02	95801-06016-08	F15		
93903-44380	F05	95801-06018-07	F15		
93904-35280	E01	95801-06028-00	F08		
93904-35380	E01	95801-08012-00	F17		
94000		95801-08038-07	F16		
94001-05070-0S	F03	95801-08040-08	F04-1		
94001-05070-0S	F03-1	95801-08040-08	F04		
94030-08080	F12	95801-10035-08	F17		
94050-06000	E02-1	96000			
94050-06080	F17	96001-06010-00	E02-1		
94050-06080	F15	96001-06016-08	E12		
94050-06080	F14	96001-06022-08	E08		
94050-06080	F07	96001-06025-08	E01		
94050-10080	F04-1	96001-06030-08	E13		
94050-10080	F04	96001-06035-07	E06		
94050-12000	E08	96001-06095-08	E13		
94101-10700	F12	96001-06095-08	E02-1		
94109-12000	E05	96001-06100-08	E13		
94301-08140	E13	96100-62033-00	E14		
94301-08140	E05	96100-63013-00	E14		
94301-08140	E03	96150-60043-10	E14		
94305-03162	F07	96211-08000	F17		
94510-20000	E14	傳動皮帶			
94511-14000	E06	1B01H6T01	E09		
94520-28000	E10	凸輪鏈條			
94601-15000	E04	1C14401-M92-000	E07		
95000		火 星 塞			